



Centre de Formation Universitaire en Orthophonie

Janvier 2025

L'équipe du CFUO

- Directeur administratif Florent Espitalier
 - Directrices pédagogiques Kryzzya Gómez et Emmanuelle Prudhon
 - Directrice des stages Leslie Baron
 - Coordinatrice du plateau des écoles Magali Desmas
 - AGAP Maeva Haddad & Marie Bathias
-
- 1 maître de conférences : Pauline Quémart
 - 185 enseignants
 - Des maîtres de stage

Historique

- 1964 Certificat de capacité en orthophonie
- 1983 Décret de compétences
- 1986 Passage de 3 à 4 ans d'études
- 2002 Elargissement des compétences
- 2013 Obtention du grade master

Domaines de compétences

- Prévention
- Diagnostic
- Soins
- Recherche

Domaines de compétences

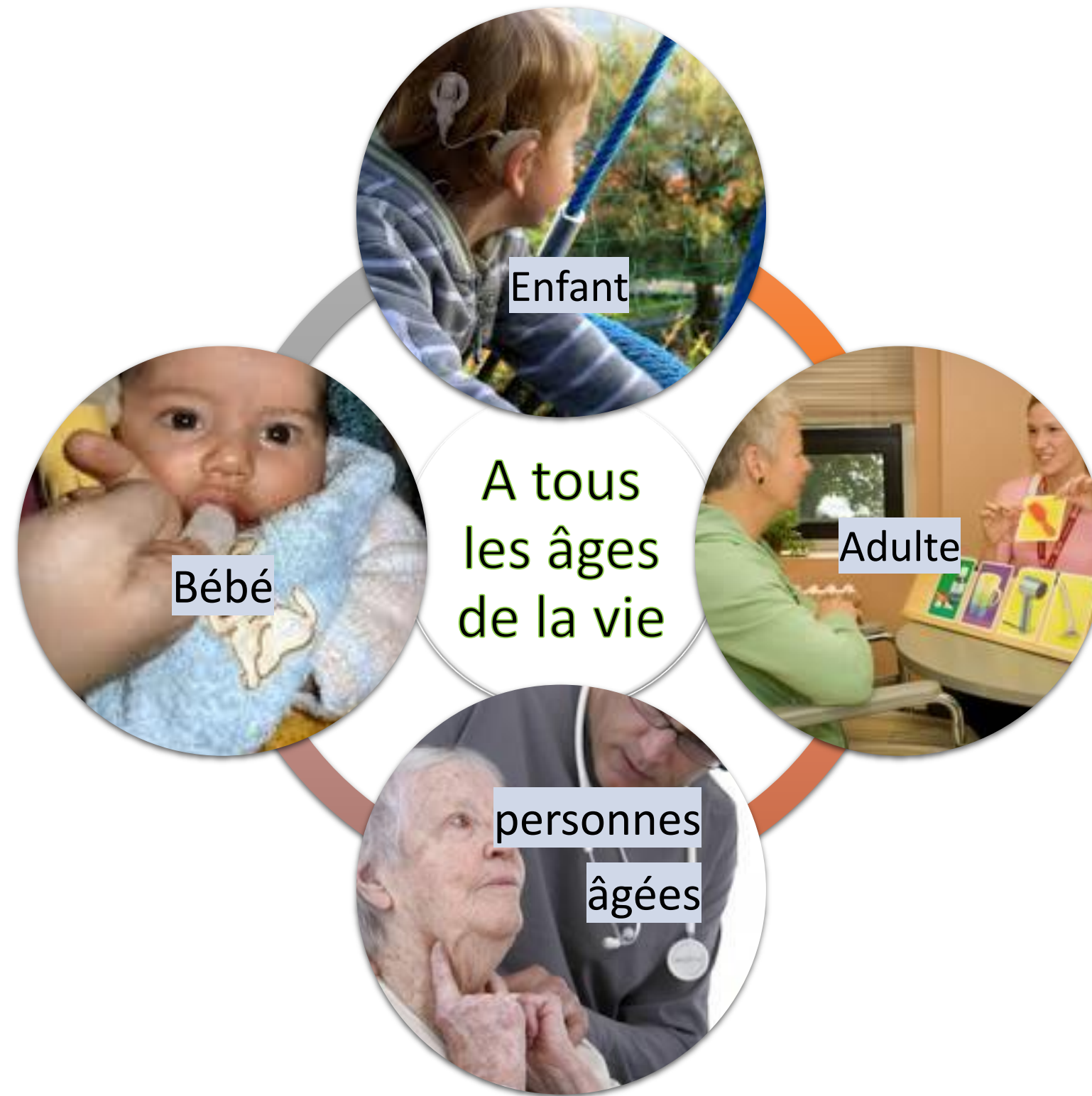

Domaines de compétences



Modes d'exercice

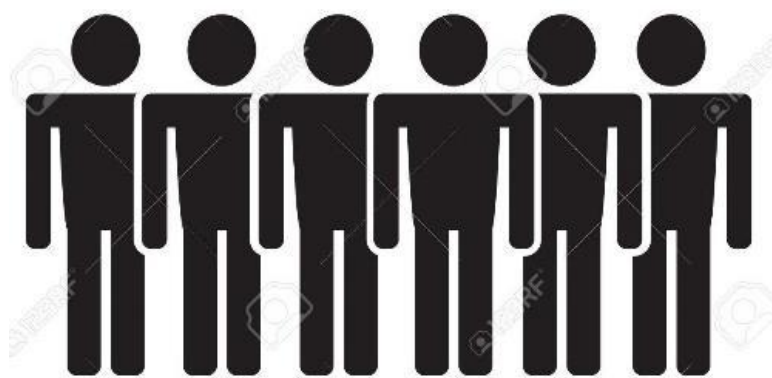

28 863



97%



3%

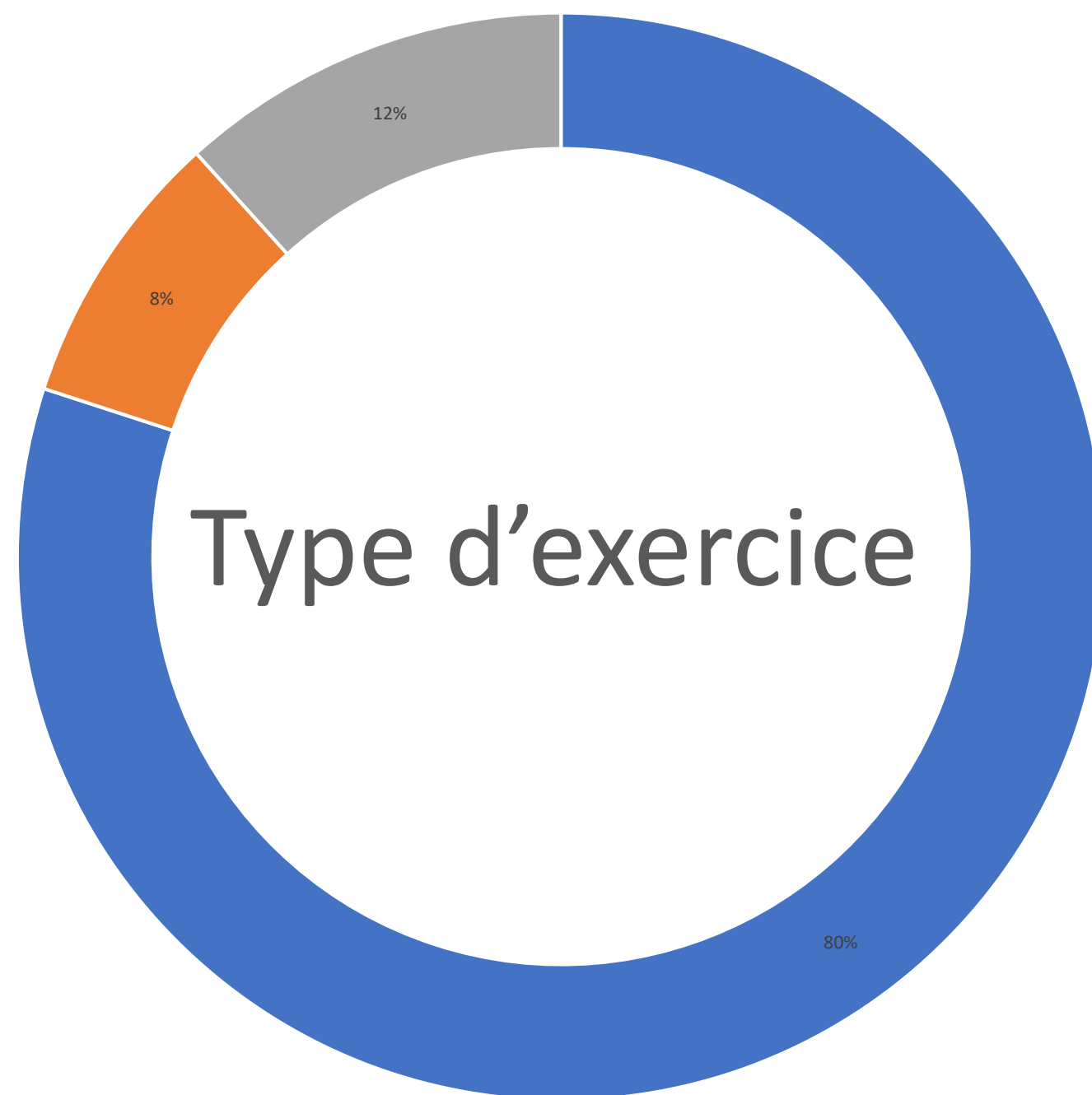

**2400€
libéral**

**2000€
salarié**

■ Libéral ou mixte ■ Salariés hospitaliers ■ Autres salariés

Collaboration

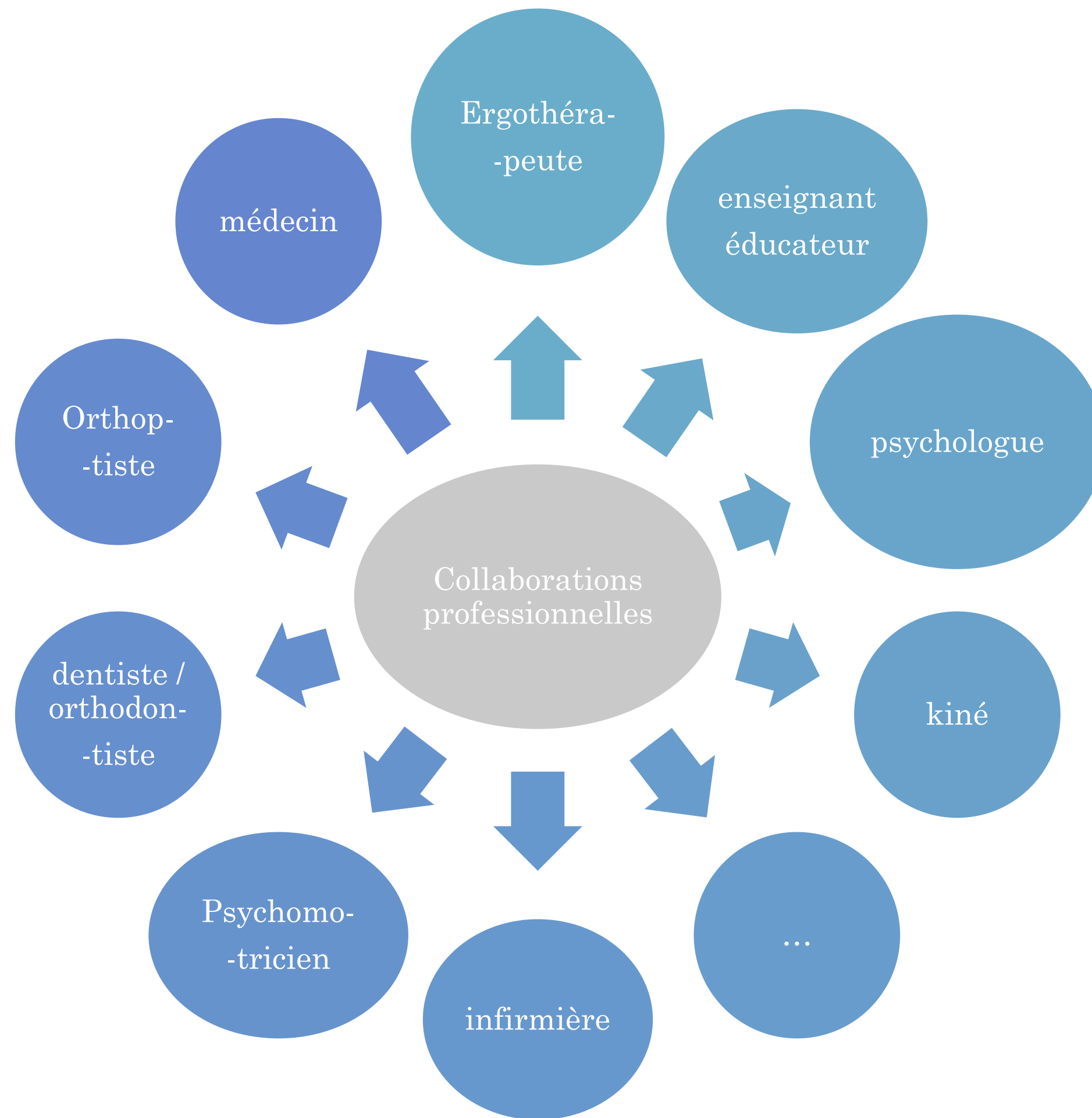

Qualités requises



Les CFUO en France

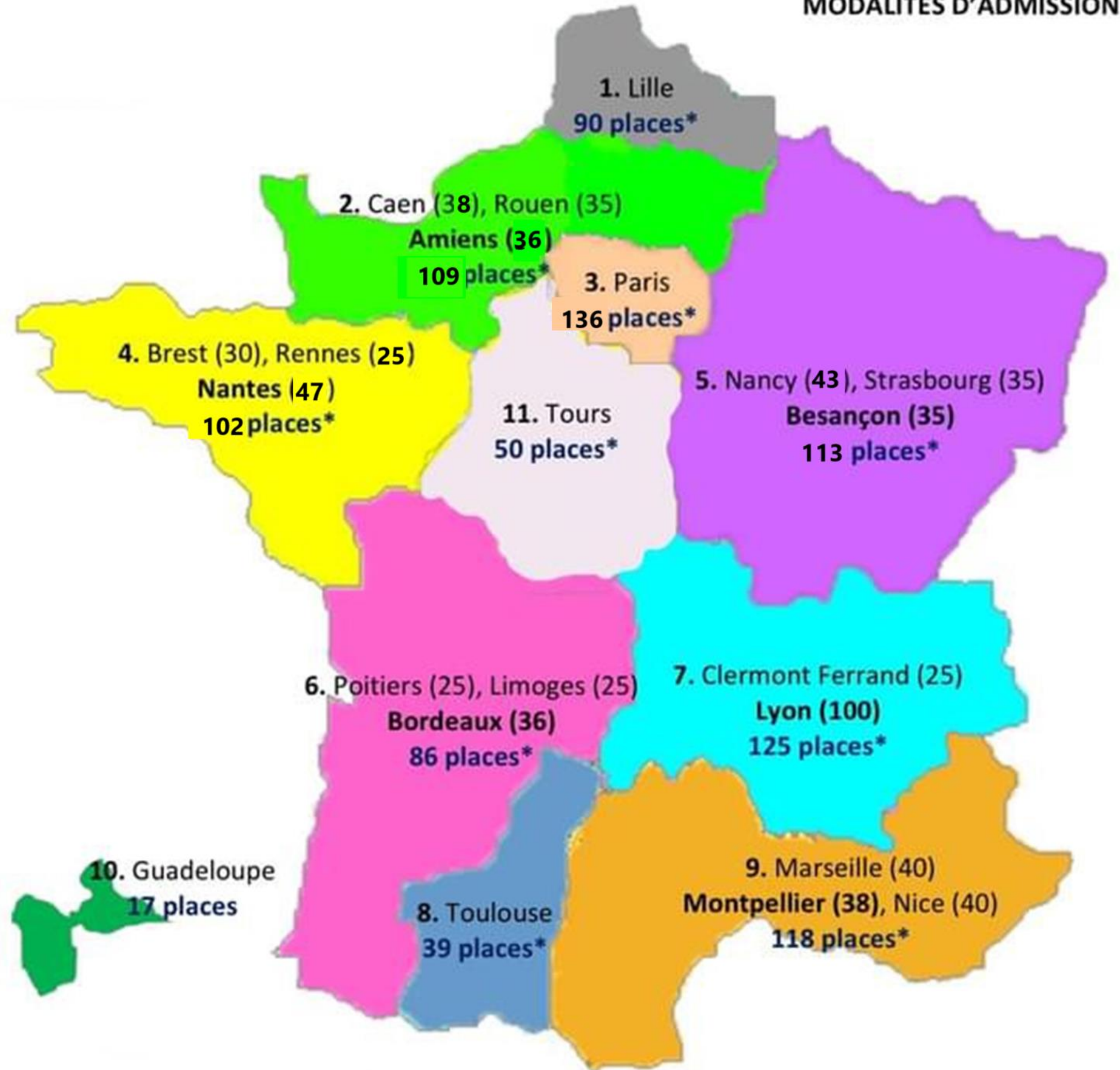

LE CFUO de Nantes

Ouverture en 1966, au sein de l'Université de Médecine

Promotion de **47** étudiants

5^{ième} CFUO : nombre de places

6^{ième} regroupement : nombre de places

Formation Initiale

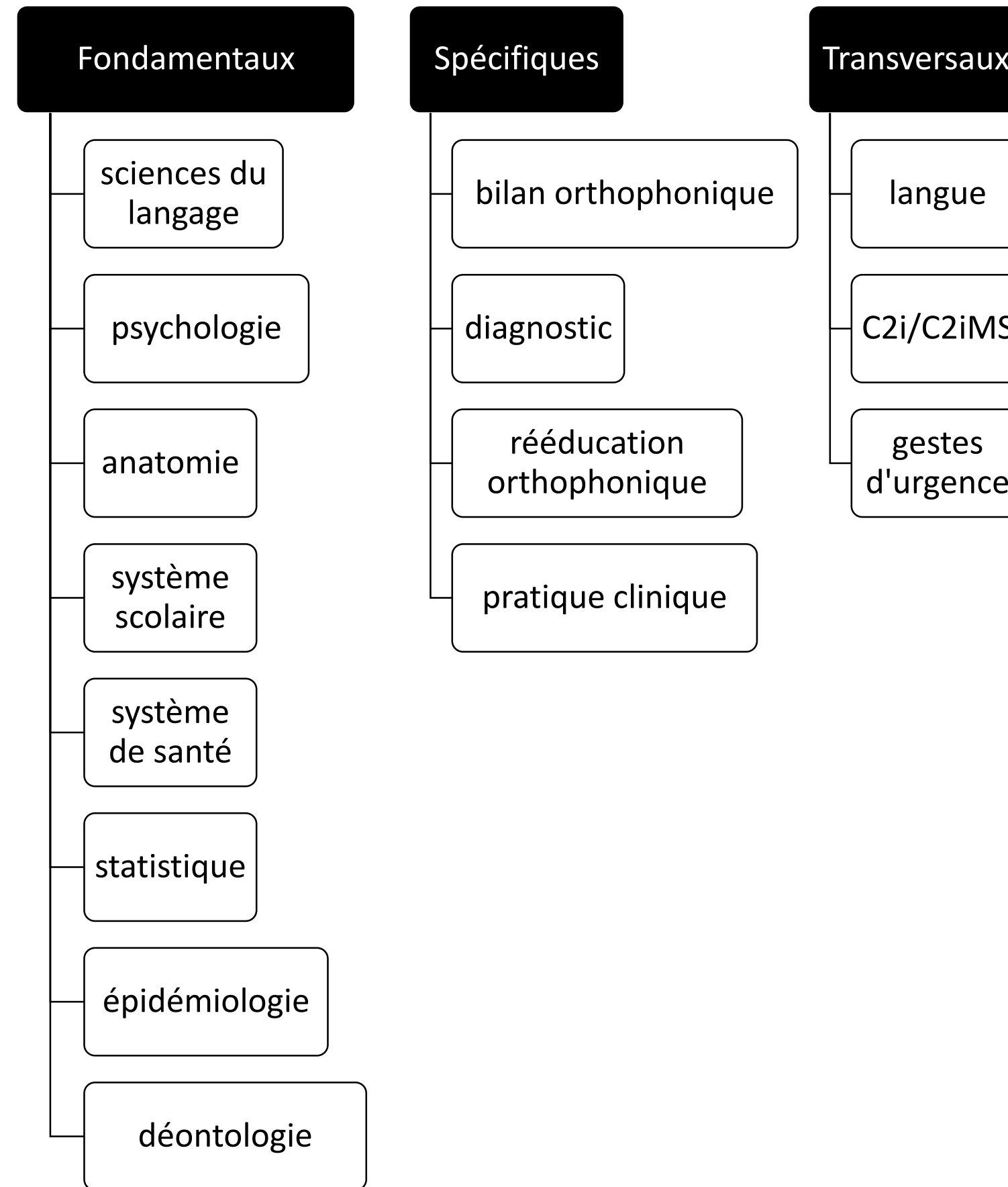

Formation initiale: les stages

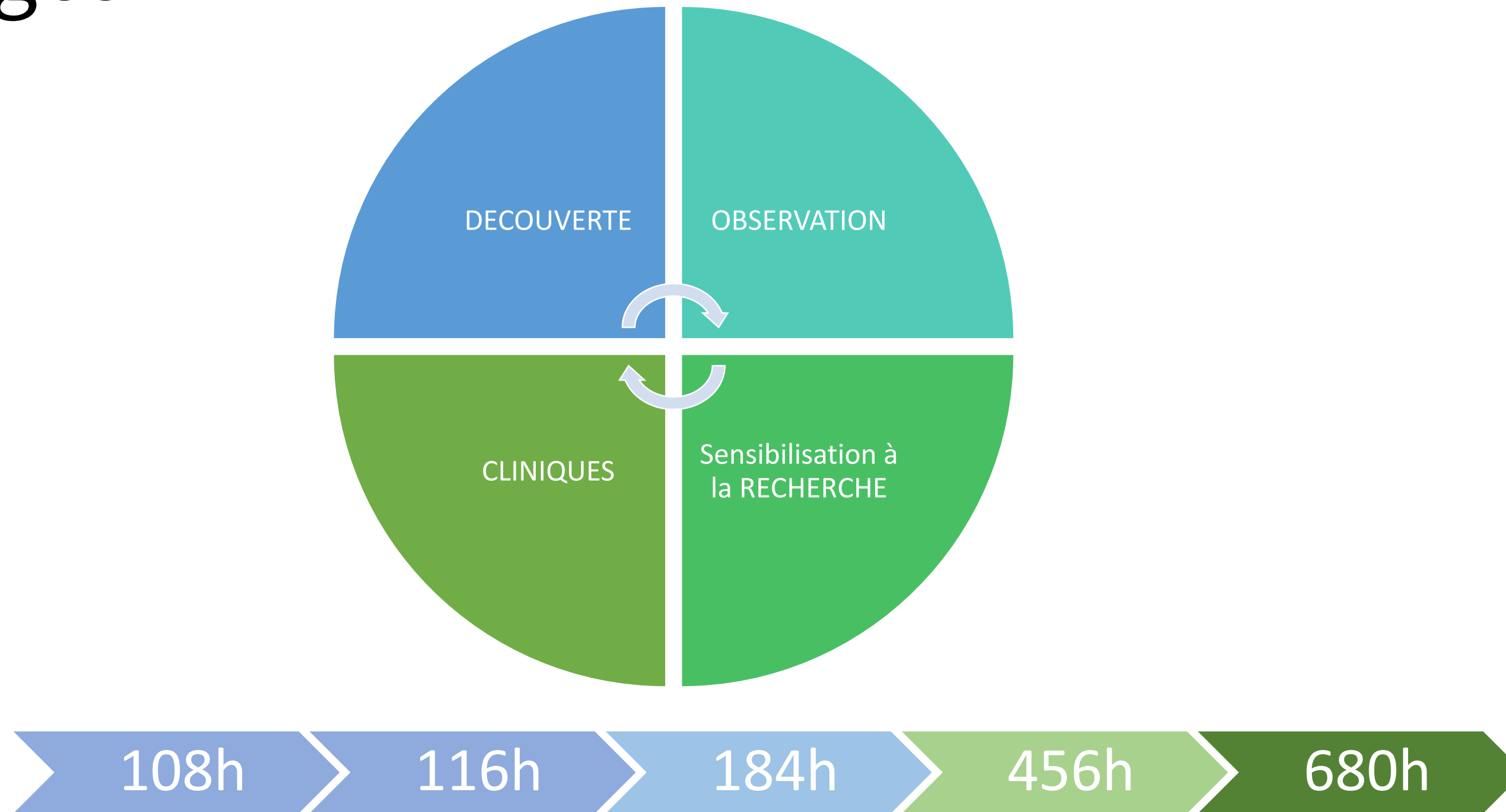

Intégrer un CFUO



Les CFUO en France

11 REGROUPEMENTS	MODALITES D'ADMISSION 2024/2025	
1. Hauts de France Nord 2. Normandie-Hauts de France Sud 3. Paris-Ile de France 4. Bretagne-Pays de Loire 5. Grand Est-Bourgogne-Franche-Comté 6. Nouvelle Aquitaine 7. Auvergne-Rhône-Alpes 8. Occitanie Ouest 9. Occitanie Est-PACA 10. Antilles-Pôle Guadeloupe 11. Centre-Val de Loire	<ul style="list-style-type: none">- 1 ACCES UNIQUE → <u>Parcoursup</u> : Formation ORTHOPHONISTE- 5 vœux ORTHOPHONIE maximum- 1 vœu = 1 regroupement- Possibilité de postuler dans un ou plusieurs centres <u>du regroupement</u>- Droits d'inscription de 80 € par regroupement	<p>Recrutement par examen de dossiers puis entretiens</p> <p>Pour tout recrutement, 1 seul entretien par regroupement</p>

Intégrer un CFUO



Attendus nationaux

- Disposer d'une solide maîtrise de la langue écrite et orale
- Disposer de bonnes capacités de raisonnement logique, d'analyse et de compréhension de concepts
- Faire preuve de bonnes capacités de communication et disposer de qualités humaines, d'empathie, de bienveillance et d'écoute
- Disposer de compétences méthodologiques et comportementales afin d'être capable de travailler de manière responsable, à la fois en autonomie et en groupe

Critères généraux d'appréciation des candidatures



Entretien : objectifs

- Sélection sur dossier suivie d'un entretien individuel (sans temps de préparation)
- Evaluer :
 - Les compétences de langage et communication, à l'oral et à l'écrit
 - Les compétences relationnelles
 - L'intérêt pour le soin

Sélection

- Annonce de la sélection pour les entretiens : à partir du 24 avril ,
via Parcoursup

Les personnes qui se désistent à l'entretien sont priées d'envoyer un mail dans les 24 H. après réception de la proposition d'entretiens pour que l'on puisse convoquer une autre personne.

- Entretiens :
 - 6 et 7 mai à **Nantes**, à **Rennes** et à **Brest**

Association Nantaise des Futurs Orthophonistes

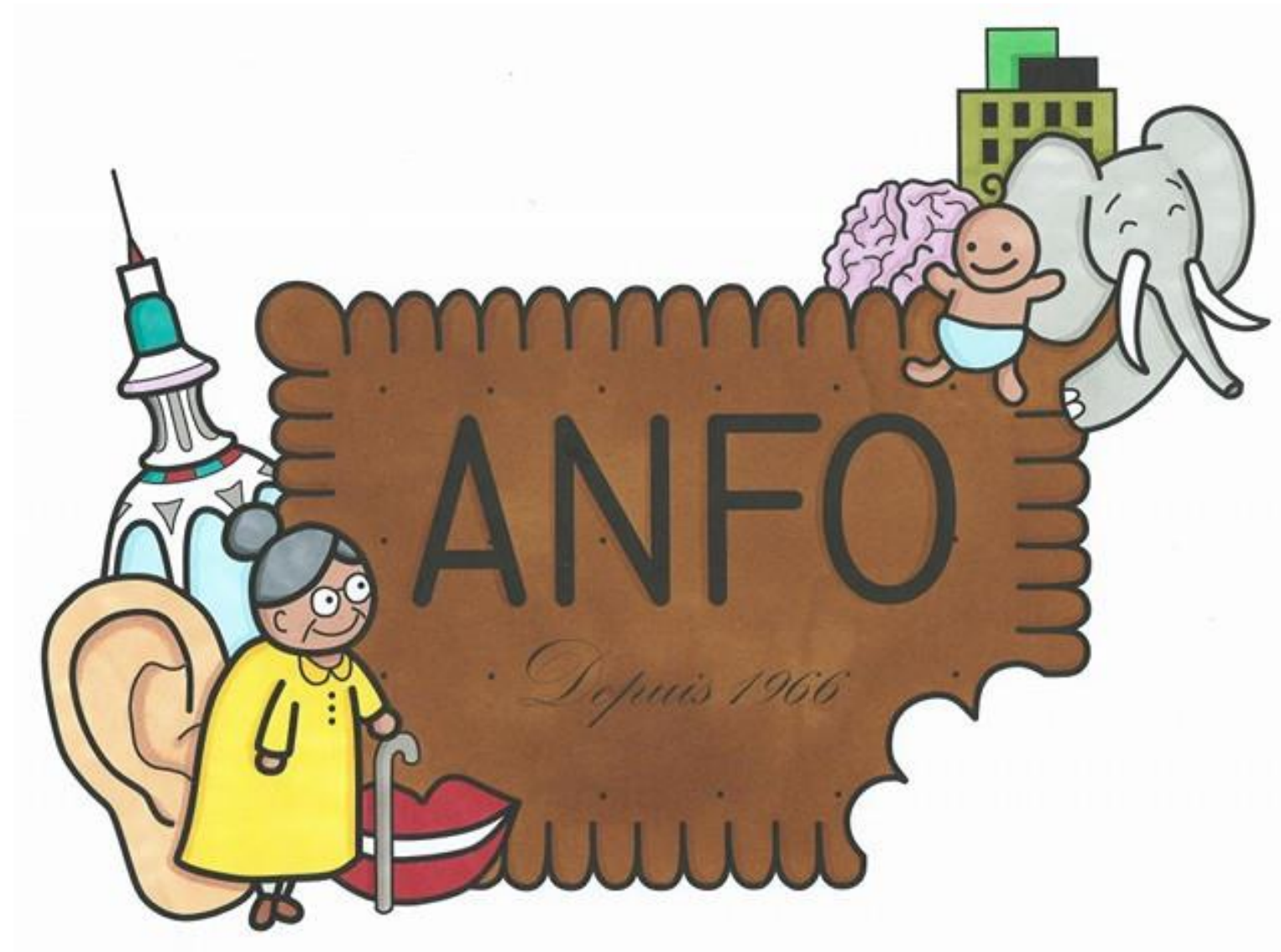

<https://anfo44.wordpress.com>

Compte admission orthophonie de Nantes



@ADMISSION.ORTHO.NANTES

- foire aux questions
- oraux blancs
- synthèse des oraux précédents
- dates clés de Parcoursup
- présentations du CFUO de Nantes
- témoignages