

Modalités de fonctionnement du bâtiment Veil

Fermeture administrative

Du vendredi 26 juillet 2024 (au soir) au lundi 19 août 2024 (au matin)

I. Préambule

La fermeture administrative est prévue du vendredi 26 juillet 2024 (au soir) au lundi 19 août 2024 (au matin).

Durant cette période, le bâtiment Veil sera fermé au public, et **uniquement accessible aux personnels qui en ont fait la demande** et dont leur présence est **justifiée par une obligation de service**. Merci d'envoyer vos listes des personnels présents à l'adresse suivante : yann.martin@univ-nantes.fr avant le 17 juillet 2024.

II. Sécurité

Un **agent du PC sécurité sera présent en permanence** lors de cette période.

Remarque : il n'y aura pas de permanence sécurité au niveau du Pôle Santé cette année.

III. Modalités d'accès

Pendant cette période, veuillez noter les points suivants :

- L'accès au bâtiment se fait par l'entrée située à proximité du PC sécurité. Un badge est nécessaire pour y accéder.
- Une fois à l'intérieur, **veuillez-vous inscrire dans le registre des présents**, qui se trouve sur la table à gauche après la porte près du PC sécurité. Il est obligatoire de remplir tous les champs. Assurez-vous également de signaler votre départ sur ce registre.
- Pour des raisons de sécurité, le travail isolé est interdit, à l'exception des personnes portant le DATI de l'université.

IV. Livraison

L'UFR de médecine étant fermée, aucune livraison ne sera acceptée.

Si un laboratoire souhaite recevoir une livraison, il doit :

- Convenir d'un RDV avec le livreur
- Se présenter à la porte d'entrée côté PC sécurité
- Réceptionner la livraison et la monter immédiatement dans le laboratoire

V. Gestion des DASRI

Vous pourrez accéder au local DASRI en vous présentant au PC sécurité

VI. Issues de secours

Le plan des issues de secours ouverte est joint en annexe.

Merci de bien vérifier que la porte que vous empruntez est bien refermée derrière vous.

VII. Les contacts

En cas de problème urgent, vous pouvez contacter :

l'astreinte sûreté au 07.85.52.81.23

Yann MARTIN
Service sécurité pôle santé



Plan des issues de secours et des accès du bâtiment Veil lors de la fermeture

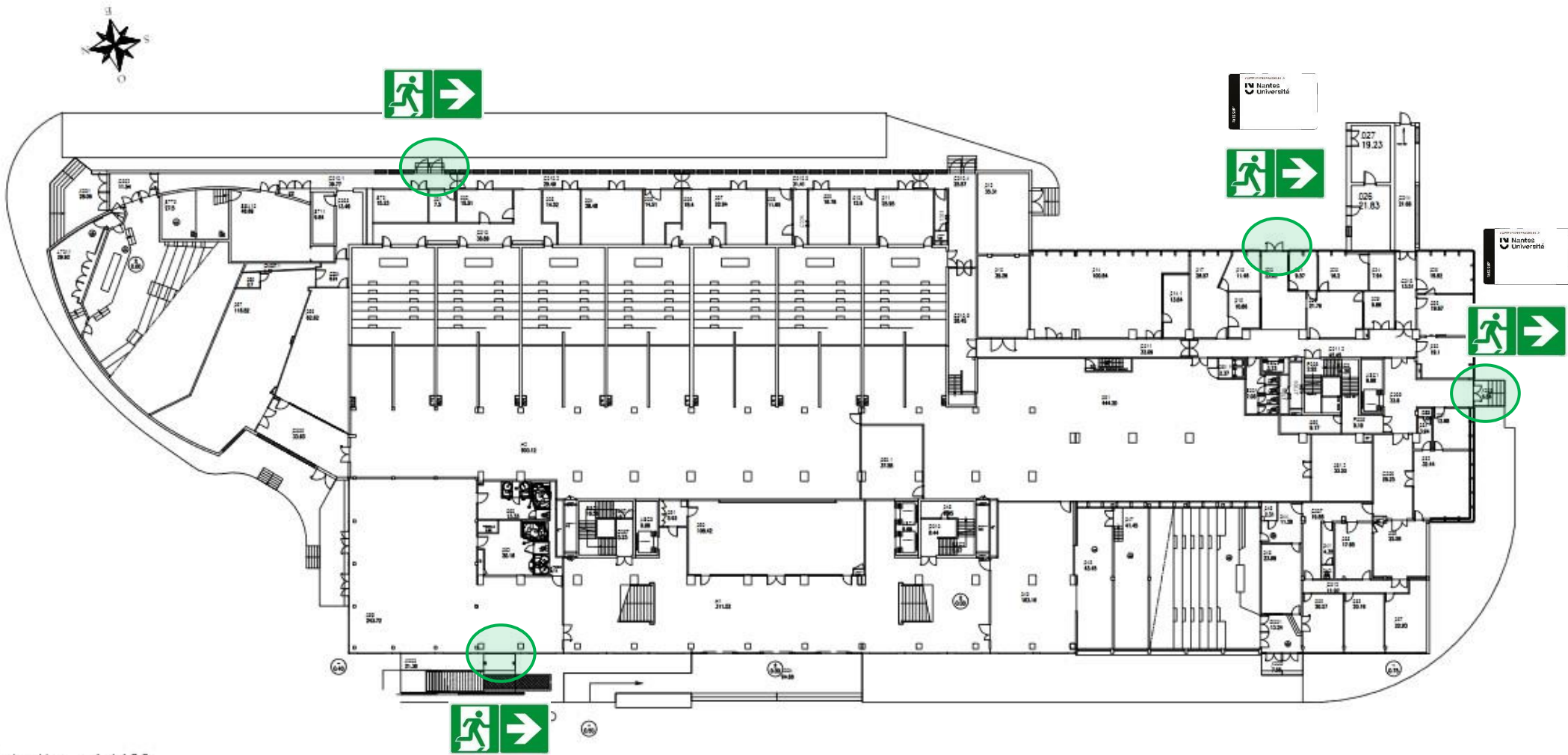

Echelle : 1/400