

31/10/2025

CHEFS DE CLINIQUE DES UNIVERSITÉS - ASSISTANTS
DES HOPITAUX (CCA)

ASSISTANTS HOSPITALO - UNIVERSITAIRES (AHU)

Livret d'accueil 2025

Sommaire

Introduction : Nantes Université et le Pôle Santé

1. [Statut, congés et rémunération](#)
2. [Préparer une carrière HU](#)
3. [Vos missions d'enseignement](#)
4. [L'UFR Médecine et Technique médicales](#)

Annexes : Organigrammes

Introduction : Nantes Université et le Pôle Santé

4 pôles à Nantes Université

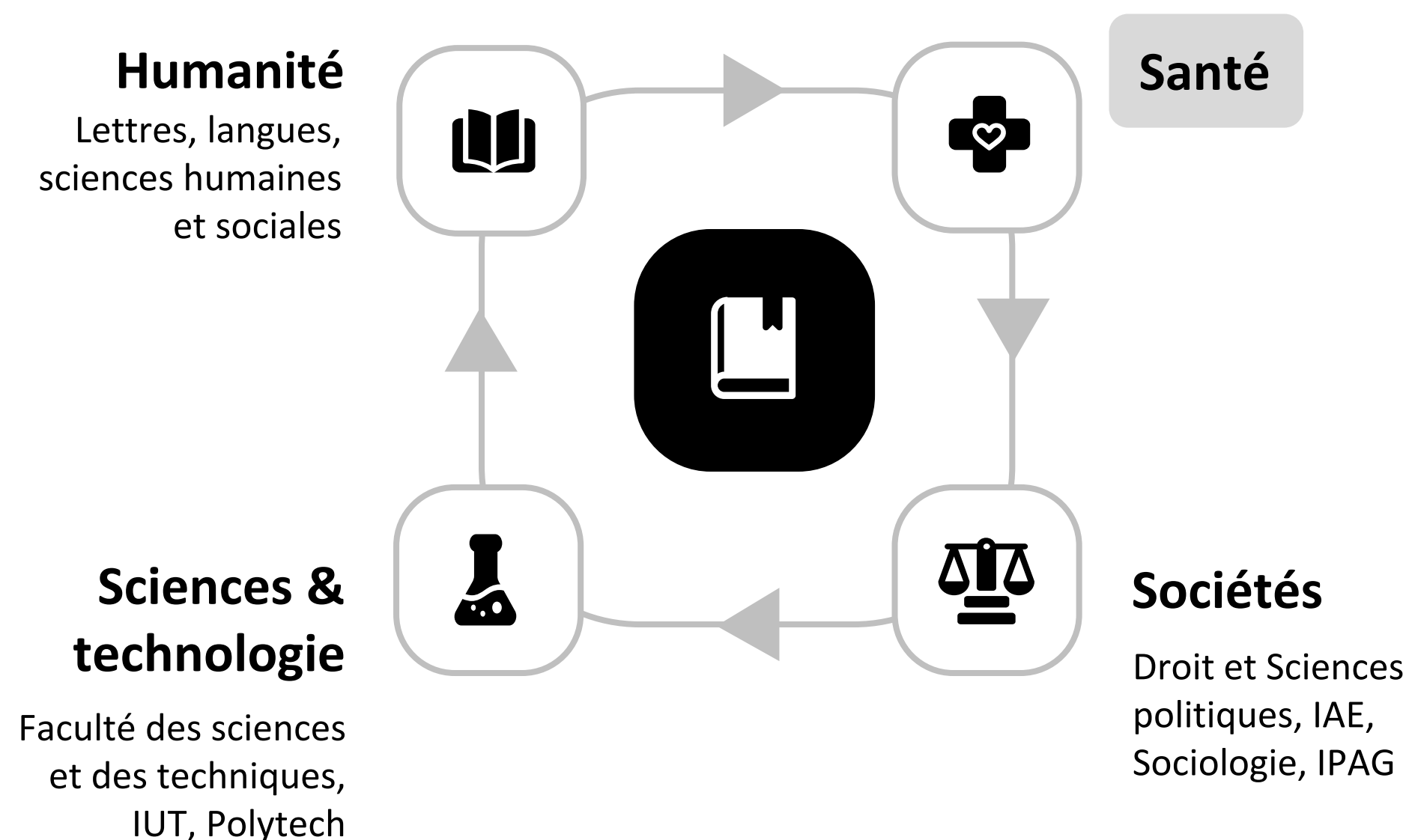

4 composantes au sein du pôle Santé

- UFR Médecine et techniques médicales
- UFR Odontologie
- UFR Sciences Pharmaceutiques et Biologiques
- UFR Sciences et Techniques des Activités Physiques et Sportives (STAPS)

Le Pôle Santé en quelques chiffres

8 300

Étudiants

300

BIATSS (titulaires et contractuels) dont

93

affectés au pilotage du pôle et dans les services mutualisés

14

Structures de recherche

516

Enseignants Chercheurs,
Chercheurs, Hospitalo-Universitaires
(titulaires et contractuels)

STATUT, CONGES, REMUNERATION



Procédure de recrutement

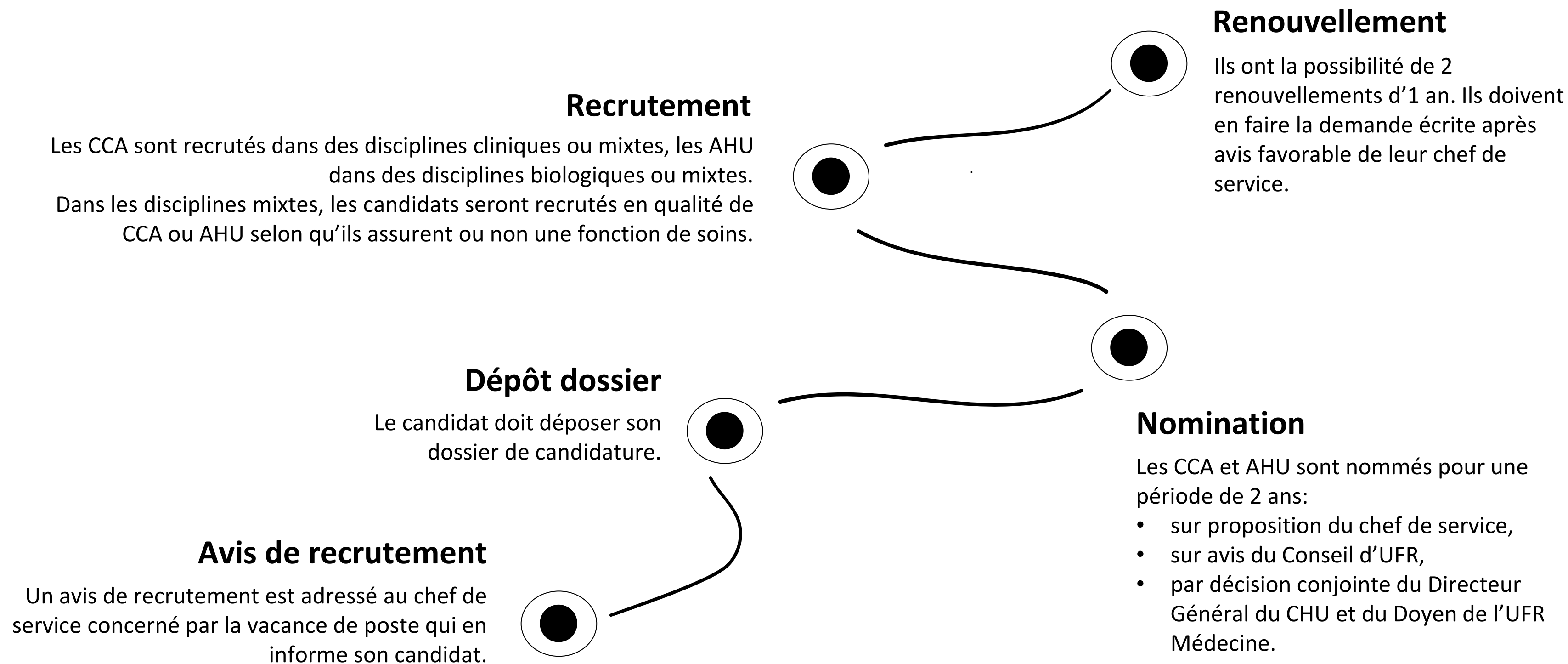

La particularité du statut Hospitalo-Universitaire



Employeur principal : l'Université

Les CCA / AHU sont des enseignants hospitalo-universitaires non titulaires dont l'employeur principal est Nantes Université.



Décret

Leur statut particulier est régi par le décret n°2021-1645 du 13 décembre 2021.



3 fonctions

Ils assurent à la fois :

- Une fonction universitaire,
- Une fonction clinique ou biologique,
- Une fonction de recherche



Suivi dossier

Pour le suivi de leur dossier « professionnel », ils doivent donc informer leurs 2 employeurs, UFR Médecine et Hôpital

Les congés

Congé annuel : 30 jours ouvrables (maxi 24 jours consécutifs) déclarés à la DAMR du CHU

Maternité, paternité, adoption : congé de même durée que celle prévue par la [législation de la sécurité sociale](#)

Récupération des indemnités journalières :

- Pendant la durée de votre congé maladie, maternité, **Important** : vous percevez à la fois indemnités journalières sécurité sociale et votre salaire.
- A l'issue de ce congé, le remboursement des indemnités journalières vous sera réclamé par échéancier directement sur votre salaire, ou suivant votre choix en 1 fois.

Congés en vue d'assurer un remplacement :

- Sans rémunération
- Pendant la 1ère année – dans la limite de 30 jours maximum
- Pendant la 2ème année – dans la limite de 45 jours maximum
- Sur demande, **sous réserve de l'avis favorable du chef de service**
- Ces congés sont notifiés par décision conjointe du Directeur d'UFR et du Directeur du CHU.



La rémunération universitaire

Au 1er échelon

1 554,90 €

brut/mois pendant les 2 premières années

Au 2ème échelon

1 810,70 €

brut/mois à partir de la 3ème année



Vos bulletins de salaire

Les bulletins de salaire ne sont plus envoyés par voie postale mais consultables sur la plateforme ENSAP.

La Direction Générale des Finances Publiques met à votre disposition un espace consacré à la rémunération, accessible par internet sur **l'Espace Numérique Sécurisé de l'Agent Public (ENSAP)**, à l'adresse suivante : <https://ensap.gouv.fr>

Le service rémunération de l'ENSAP vous offre la possibilité d'accéder à tout moment à vos bulletins de paye ou de solde ainsi qu'à vos attestations fiscales annuelles. Chaque bulletin mensuel est mis en ligne à la fin du mois concerné.

- **Si vous êtes déjà titulaire d'un compte ENSAP** il suffit de compléter vos coordonnées bancaires pour accéder au service rémunération ;
- **Si vous n'avez pas encore de compte sécurité dans l'ENSAP**, vous devez au préalable ouvrir votre espace sécurisé en créant votre compte sur la page « [créer mon espace sécurisé](#) ». Pour cela munissez-vous de votre numéro de sécurité sociale.

Une vidéo de présentation est accessible par le lien suivant : [Mes bulletins de salaire sont sur l'Ensap et les vôtres ?](#)

Pour vous permettre d'accéder à votre compte en toutes circonstances, nous vous recommandons de saisir votre adresse électronique personnelle à titre principal et vos coordonnées électroniques professionnelles en adresse de secours.

Titre d'ancien CCA ou ancien AHU

Il permet l'**accès au secteur 2**, et donc la pratique d'**honoraires « libres »**.

Il faut **justifier de 2 ans de fonctions effectives** pour y prétendre.

Les congés annuels, les congés de maternité, les congés de paternité, les congés d'adoption et, dans la limite de trente jours, les congés de maladie rémunérés accordés aux CCA et aux AHU sont assimilés à l'exercice effectif des fonctions pendant une durée de deux ans.

1 an en qualité d'assistant spécialiste + 1 an CCA/AHU ne permettent pas de valider le titre.

Les sections et sous-sections CNU (Conseil National des Universités)

Le Conseil national des universités pour les disciplines médicales, odontologiques et pharmaceutiques est l'instance nationale compétente à l'égard :

- du recrutement
- du suivi de la carrière (promotions, changement de discipline...)
- des professeurs des universités et des maîtres de conférences des disciplines médicales, odontologiques et pharmaceutiques.



Il est organisé en sections et sous-sections correspondant aux disciplines enseignées.

[Découvrir le site du CNU](#)

PREPARER UNE CARRIERE HU

Envisager une carrière HU

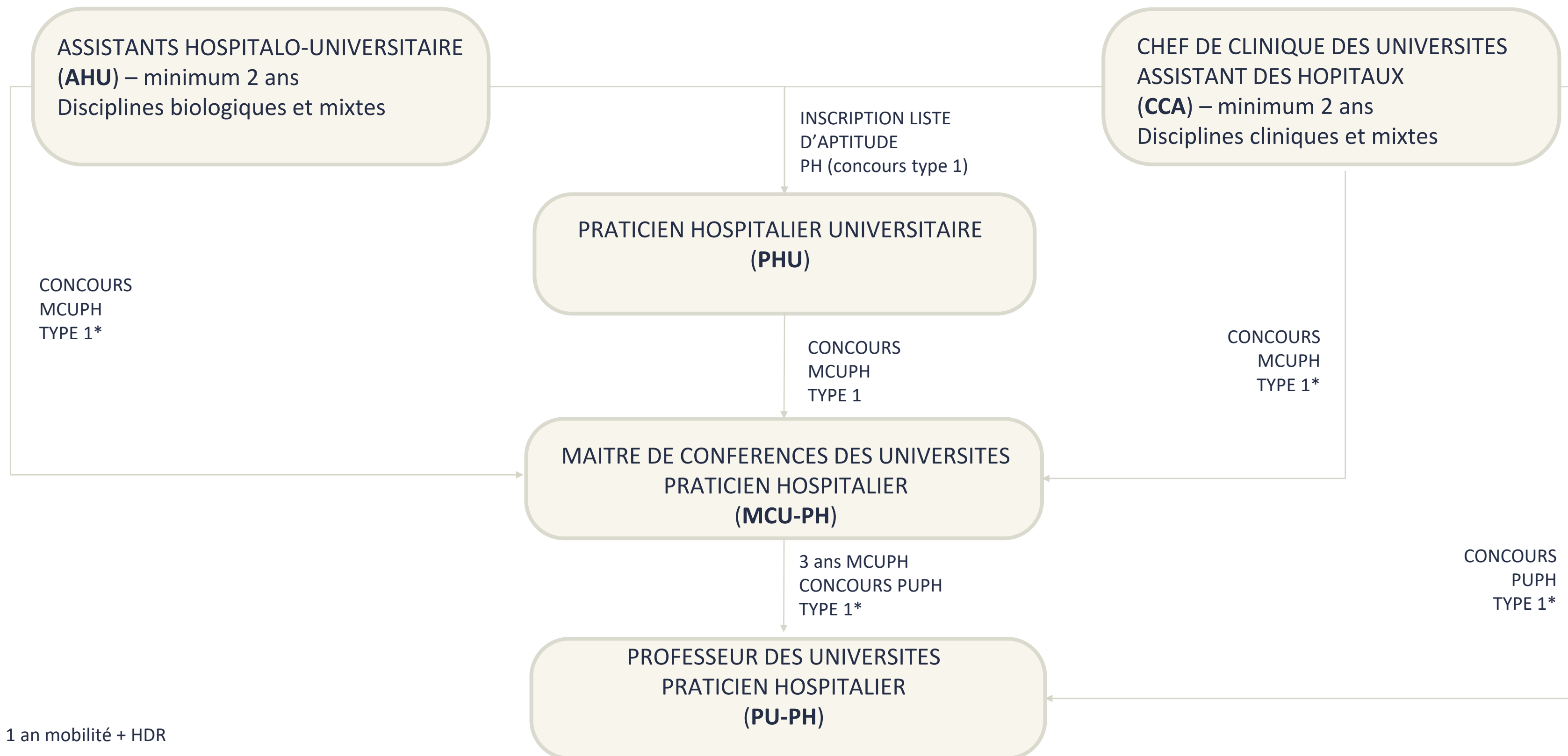

Préparer une mobilité

Délégation pour mission d'études

Les CCA/AHU peuvent être placés, à titre exceptionnel, en position de délégation pour une **période maximale d'1 an en vue de remplir une mission d'études**.

Il faut faire une demande auprès du Doyen de l'UFR Médecine (Bureau des Enseignants), et auprès du Directeur du CHU (Direction des Affaires Médicales) :

- Lettre de motivation précisant la **période exacte de mobilité**, la **structure d'accueil avec ses coordonnées**, les nom et prénom de son responsable
- **Avis favorable du chef de service** dans lequel vous êtes affecté(e)
- **Avis favorable du responsable de la structure** dans laquelle vous serez accueilli(e)
- **Projet de recherche**

La décision est **notifiée par arrêté conjoint du Directeur Général du CHU et du Doyen de l'UFR Médecine** précisant le montant de la rémunération maintenue.

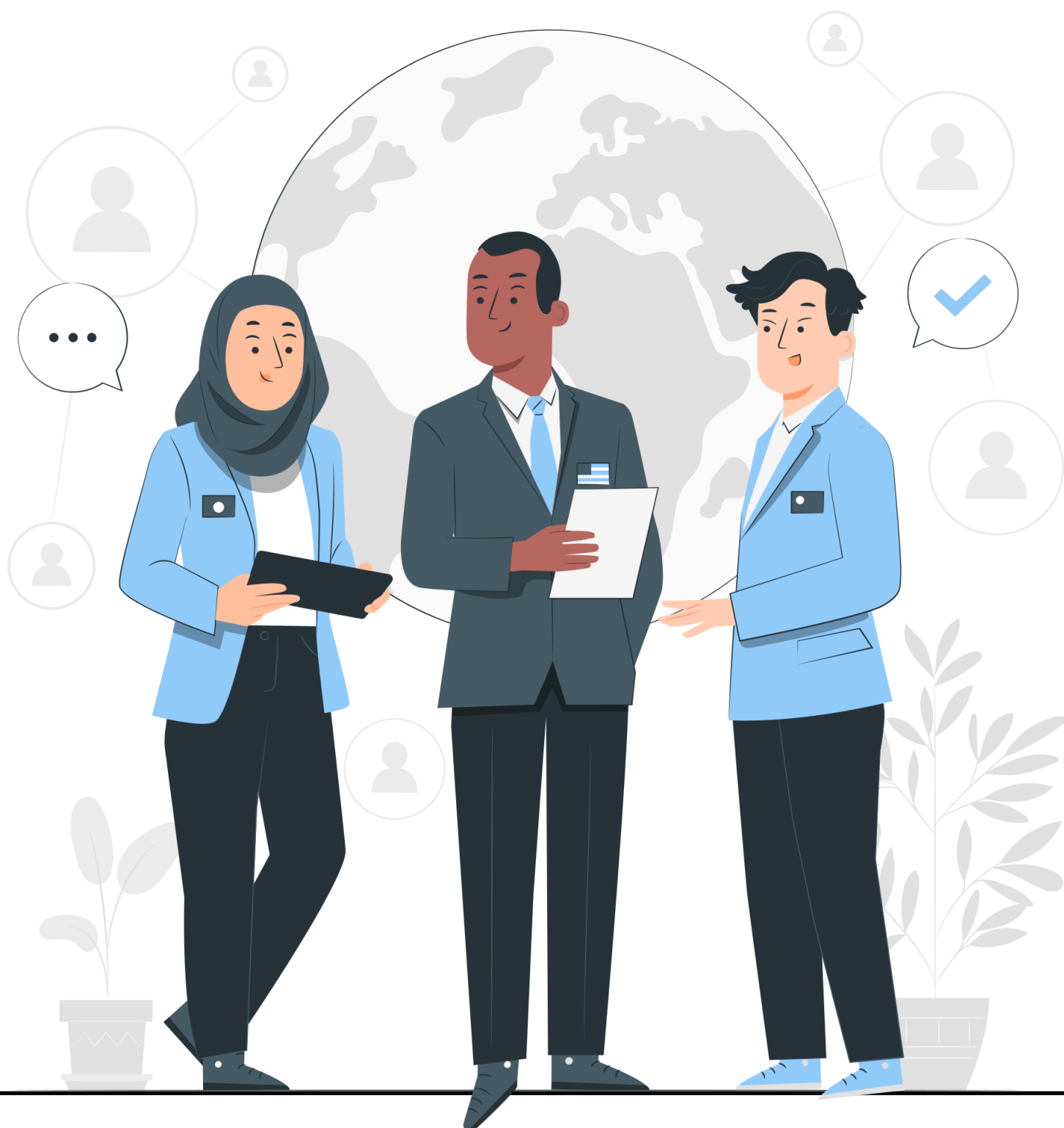

Devenir PHU

Les candidats à un emploi de PHU doivent :

- 1** Compter au moins **2 ans de services effectifs en qualité de CCA/AHU**
- 2** **Ne pas dépasser 2 ans après la fin des fonctions CCA/AHU** pour la nomination PHU
- 3** **Être inscrit sur la liste d'aptitude du concours national de PH de type 1.**

La transformation est sollicitée auprès du Ministère à la révision des effectifs HU, sur proposition du chef de service concerné, et après avis favorable du Conseil d'UFR et de la CME.

Un avis de vacances d'emplois du Ministre fixe les conditions de dépôt des candidatures (fin février – début mars).

Les dossiers des candidats retenus par le Conseil d'UFR et la CME seront examinés par une commission composée du Président de sous-section CNU, et de 2 rapporteurs

Les PHU sont nommés pour une période de 4 ans, par décision conjointe du Directeur Général du CHU et du Doyen de l'UFR Médecine.

Cette période peut être prorogée, s'ils n'ont pas accompli 4 ans de clinicat.

Demander une autorisation de cumul d'activité

Vous êtes tenu de remplir une [demande d'autorisation de cumul d'activités](#) lorsque vous exercez une activité accessoire en tant que personnel hospitalo-universitaire. Ce formulaire est conjoint au CHU et à l'Université de Nantes. Veuillez le compléter et le renvoyer signé à Adeline MOREAU, responsable des affaires médicales, à l'adresse suivante : adeline.moreau@chu-nantes.fr. Il est impératif de fournir ce document accompagné du contrat ou de la convention correspondante.

Il est essentiel de remplir soigneusement la demande de cumul d'activité en indiquant l'année de l'activité et en mentionnant clairement l'intitulé « UFR médecine » dans la section prévue à cet effet. Assurez-vous également de dater et de signer le formulaire.

Nous vous prions de bien vouloir nous faire parvenir la demande de cumul **au moins deux mois avant la date limite**. Sans cela, nous ne pouvons garantir que votre demande sera traitée dans les délais requis.

VOS MISSIONS D'ENSEIGNEMENT

Votre compte universitaire

L'accès à tous nos services

Nantes Université étant votre employeur principal, nous vous invitons à **utiliser votre boîte mail universitaire**. Lors de la signature de votre PVI le bureau des enseignant vous a fourni une lettre d'authentification contenant vos identifiants. Ces derniers vous permettront d'avoir accès à votre boîte mail et d'accéder aux services de l'Université. Si tel n'était pas le cas, n'hésitez pas à revenir vers nous.

Vous disposez d'un compte universitaire intégrant une adresse mail universitaire sur laquelle vous aurez des **informations importantes**. Votre compte est unique, il permet notamment d'avoir accès à la **plateforme d'examen UNESS** (attention il faudra activer votre compte) et aux **outils numériques de l'Université**.

Vous avez la possibilité d'associer votre boîte mail universitaire avec votre boîte mail CHU en contactant le [SNPS](#).

Pour toute difficulté de connexion n'hésitez pas à contacter le [SNPS](#) (pour toute demande veuillez [réaliser un ticket](#)).

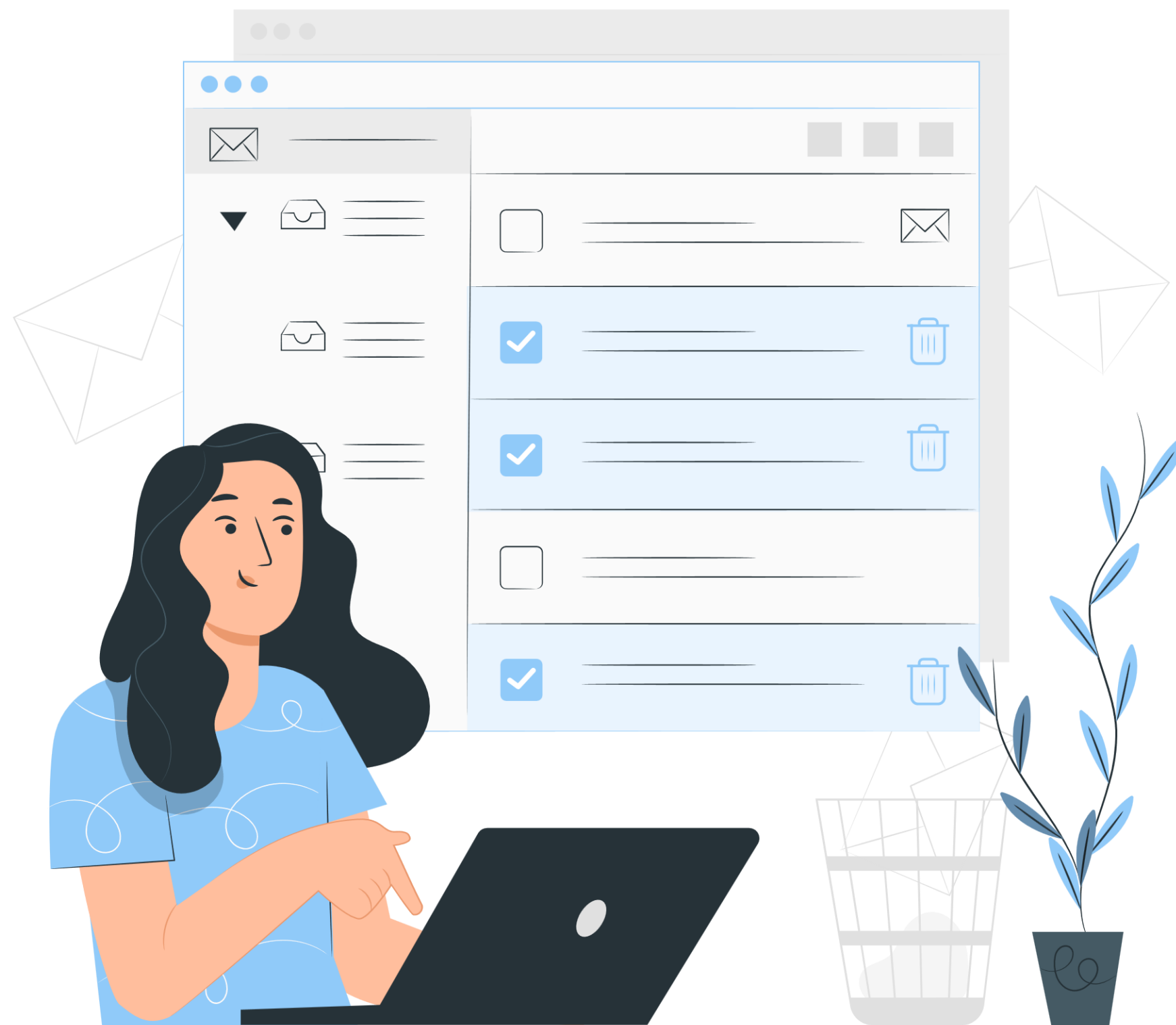

Responsabilités associées à l'enseignement

Vous êtes enseignants, à ce titre vous **devez participer à l'enseignement et au contrôle des connaissances**. Les missions qui en découlent :



- Établir un projet pédagogique en concertation avec le responsable universitaire de la discipline
- Participer à l'encadrement et à la formation des étudiants pendant les stages
- Préparer les conférences d'internat et leur correction
- Participer à la rédaction de questions et/ou de sujets d'examens
- Surveiller les examens
- Participer aux corrections d'examens
- Participer aux ECOS locaux et nationaux
- Encadrer des TP de sémiologie

Pour les surveillances contacter Léa Munioz :

surveillances-medecine@univ-nantes.fr

Le service de la scolarité

Le service de la scolarité vous accompagne dans l'organisation des plannings et la gestion des cours.

Lien vers le site où vous trouverez [les contacts et l'organigramme](#) du service de la scolarité.

Les périodes d'examens :

Premier semestre :
De novembre à décembre

EDN : octobre

ECOS facultaires : de mars à mai
ECOS nationaux : du 02 au 04 juin

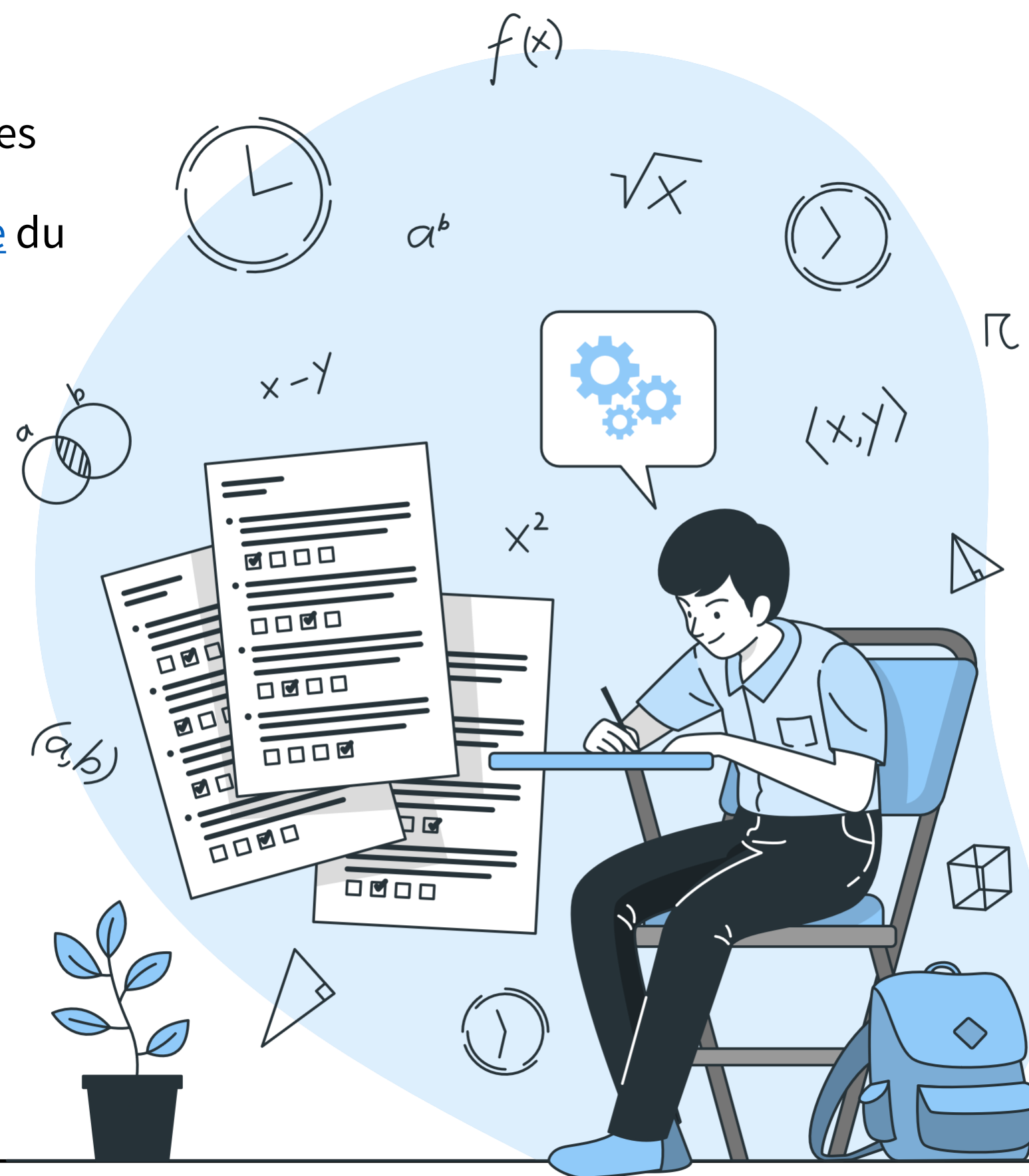

Innover en pédagogie

Le SPIN (Service de Production et d'Innovation Numérique)

Vous souhaitez intégrer le numérique dans votre pédagogie ?

Le SPIN Santé assure un service de proximité aux enseignants afin de développer les usages du numérique en pédagogie.

Le SPIN vous accompagnera lors de votre prise de fonction :

- A la prise en main des plateformes pédagogiques de l'université (Madoc, Extradoc) et de l'UNESS,
- Aux usages des outils numériques de l'Université (Wooclap, Wooflash, Zoom, Limesurvey),
- A la conception, scénarisation et à la production de ressources digitales sur mesure pour la formation initiale. Nous disposons d'un studio de production vidéo pour enregistrer vos supports pédagogiques.

Contacts

Bureaux 411 à 417 - 4ème étage
Bâtiment Bias
Faculté de sciences
pharmaceutiques

E-mail : spin-sante@univ-nantes.fr

MADOC : publier vos supports de cours et communiquer avec vos étudiants

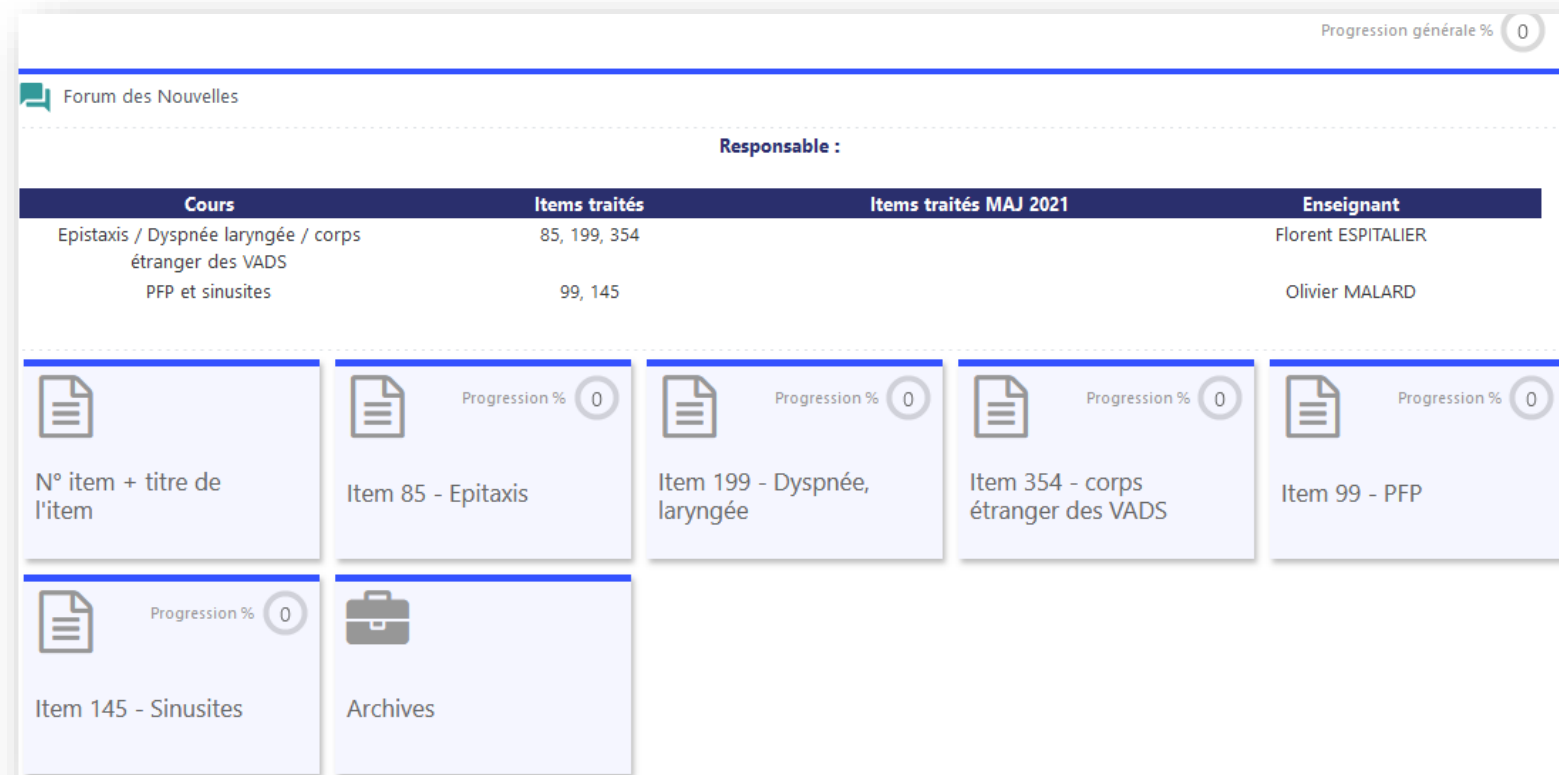

Chaque **année d'étude** dispose d'une page d'accueil gérée par le service scolarité. Cette page d'accueil donne accès **aux UE** qui se présentent comme sur l'image ci-contre.

Vous trouverez les consignes de mise en forme de votre espace de cours via le lien suivant : [Consignes de mise en forme](#)

Le SPIN Santé propose des **ateliers de formation** afin de vous accompagner dans la prise en main de cette plateforme de formation ; n'hésitez pas à nous contacter : spin-sante@univ-nantes.fr !

TUTOMED

l'espace ressources des enseignants de médecine sur Madoc

Bienvenue dans cet espace dédié aux enseignants de médecine

Vous trouverez dans cet espace des informations, des tutoriels et des outils pour vous aider à mettre en place vos enseignements hybrides (distanciel/présentiel, synchrone/asynchrone).

CONTACTS

- Vous avez une question liée aux **outils pédagogiques** et l'**hybridation de vos formations**, vous avez besoin d'**être formés à l'usage d'un outil** --> contactez le **SPIN Santé** (Service de production et d'innovation numérique) : spin-sante@univ-nantes.fr | 02.53.48.46.56 | 4ème étage du bâtiment Bias (9 rue Bias), bureaux 411 à 417
- Vous avez une question concernant votre **connexion internet**, votre **boîte mail**, l'utilisation de l'**intranet ou zimbra**, etc. --> privilégiez le **SNPS - Service numérique du Pôle Santé** (cliquez ici pour émettre un **ticket informatique**)

 Liens vers les espaces de cours	 Planning des cours de médecine	 EXAMENS ET FORMATIONS SUR UNESS	 Nouvelles modalités pédagogiques - réforme des études (R2C)	 Evaluer les étudiants en stage sur Madoc
 Astuces MADOC	 Epreuves de contrôle continu sur Madoc	 Activités interactives	 WOOFLASH	 ZOOM pour vos cours
 Enregistrer et publier une vidéo de cours	 Solutions techniques pour l'enseignement à distance	 Adapter son support présentiel pour la distance	 Communiquer avec ses étudiants	 Pour aller plus loin...

Un espace spécifique destiné **aux enseignants en médecine**. Il reprend l'essentiel des informations sur les usages des outils numériques et l'hybridation des formations.

Lien vers [Tutomed](#)*

*Accessible en auto-inscription via le lien ou en tapant « Tutomed » dans la Recherche de cours

Exemples de productions pédagogiques

réalisées avec l'aide du SPIN Santé



Animation pour expliciter des concepts précis

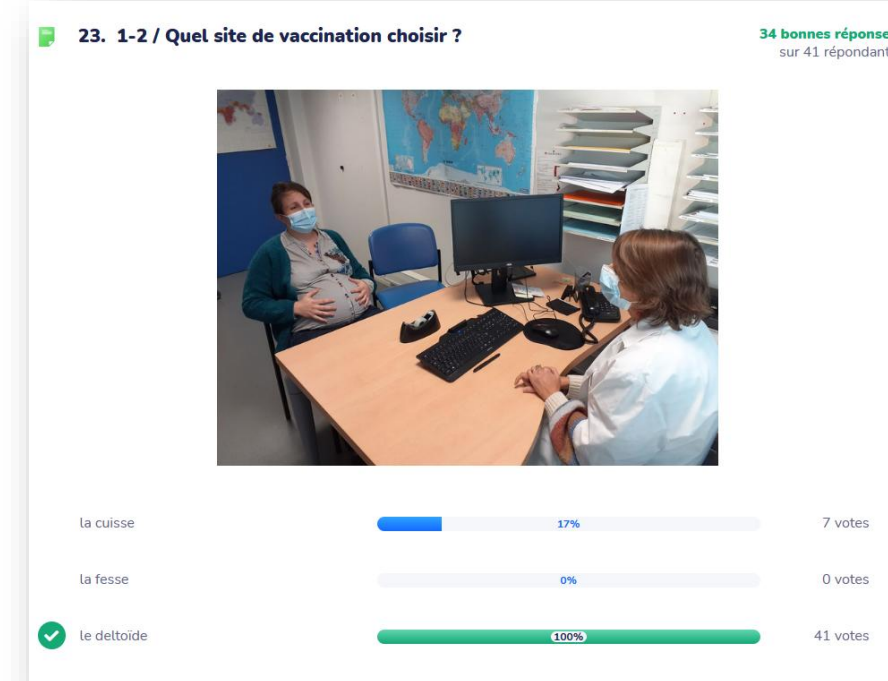

Quiz avec vote en direct intégré dans un diaporama de présentation

Enregistrement d'un cours en studio avec apparition de l'enseignant à l'écran

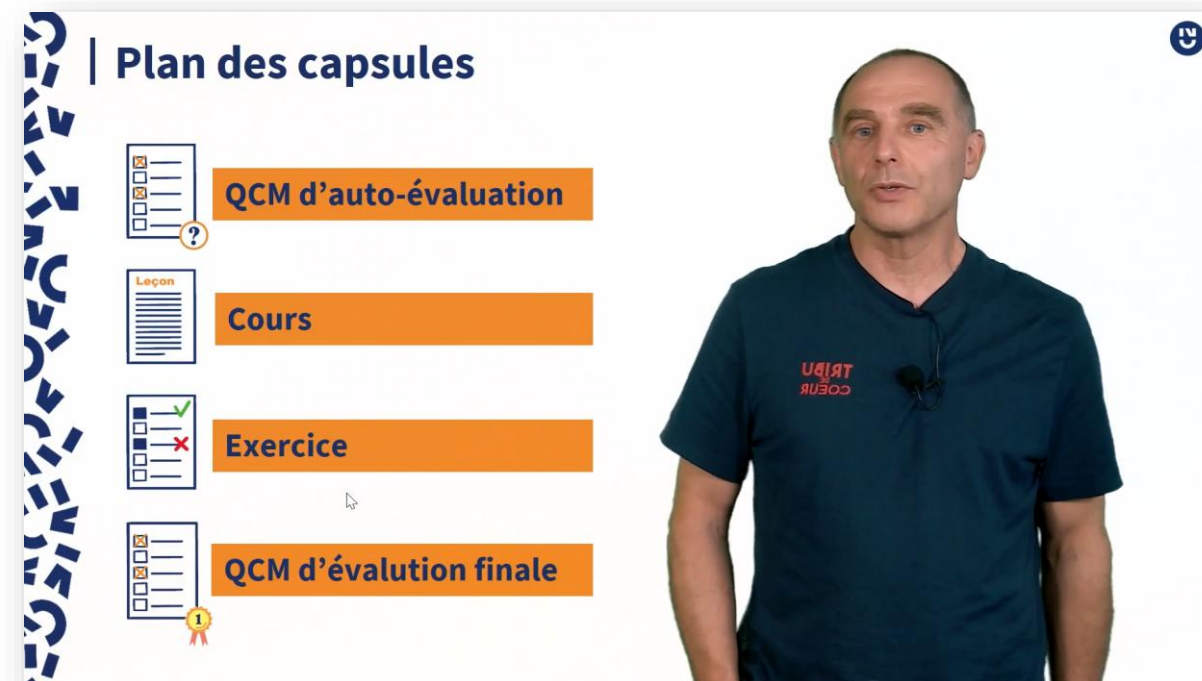

Activité interactive (ici flashcards) pour appréhender un sujet complexe

Dépistage systématique

CONSIGNE

Trouvez les mots justes

- lisez le thème de départ
- imaginez votre formulation
- retournez la carte pour découvrir nos suggestions

Explorer l'environnement de l'enfant

Vous devrez accéder aux plateformes de l'Uness pour :

- Consulter le livret d'apprentissage [LISA](#)
- Saisir vos questions **d'examens et de conférences d'internat (Studio)**
- **Corriger les épreuves passées par les étudiants (Notation)**
- Passer la **certification nationale ECOS** – obligatoire en vue de l'organisation des **ECOS 2024** lors desquelles vous serez sollicités comme **examineurs**.

Activez votre compte Uness :

1. Connectez-vous une première fois au [Portail Uness](#) pour activer votre compte
2. Sélectionnez "Université de Nantes" dans la liste des établissements (fenêtre de gauche) et entrez vos identifiants universitaires.
3. Vous avez maintenant accès à toutes les plateformes de l'Uness

UNESS Evaluation STUDIO



Pour créer les questions des épreuves numériques

UNESS Evaluation PLAYER



Pour le passage des examens par les étudiants

UNESS Evaluation NOTATION



Pour corriger les épreuves et exporter les notes

Formation aux ECOS



Certification nationale Examineur ECOS (CEE)

Besoin d'aide ?

Le SPIN est à votre disposition pour vous accompagner dans l'usage de ces outils et organise des ateliers sur demande.

En cas de problème de connexion n'hésitez pas à contacter Uness

Assistance :
<https://sos.uness.fr/>

Se former avec l'UNESS

FORMATION À LA PÉDAGOGIE HYBRIDE



Donnez une nouvelle dimension à votre enseignement !

Uness propose une formation sur l'hybridation qui reprend des fondamentaux de la pédagogie

- Qu'est-ce qu'un objectif pédagogique ?
- L'alignement
- Utiliser une taxonomie pour formuler ses objectifs pédagogiques
- Les évaluations

[Accéder à la formation](#)

INSCRIPTION EFFECTIVE SOUS 48 HEURES
hybridium@uness.fr

Fiche tutorielle 3

Utiliser une taxonomie pour formuler ses objectifs pédagogiques

Il existe différentes taxonomies d'objectifs pédagogiques, facilitant la formulation et l'évaluation de vos objectifs pédagogiques. La taxonomie de Bloom est particulièrement utilisée dans le monde universitaire.

Taxonomie de Bloom

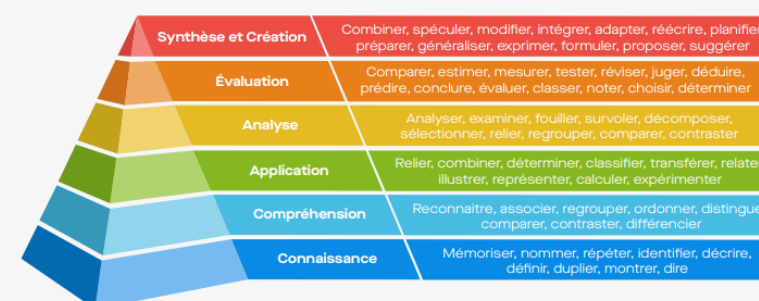

Fiche tutorielle 2

«L'alignement constructif»

Le modèle de l'alignement constructif, proposé par Biggs (1996), peut être défini comme l'alignement pédagogique des trois éléments suivants :

- Les objectifs pédagogiques
- Les activités pédagogiques
- Les stratégies d'évaluation

Un bon alignement se traduit par la cohérence entre ce que vos étudiants doivent apprendre, ce que vous leur proposez pour apprendre et la manière dont vous comptez les évaluer.

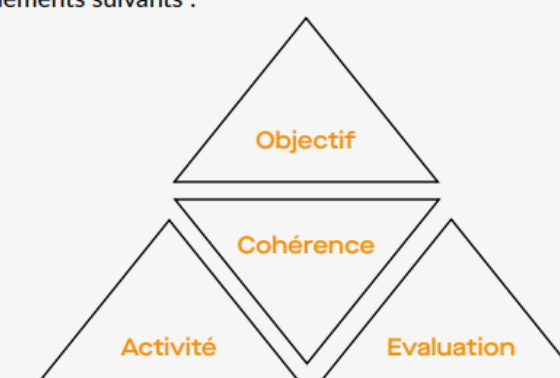

L'UFR MEDECINE ET TECHNIQUES MEDICALES

UFR = Unité de Formation et de Recherche (= Faculté)
C'est une composante du pôle santé de Nantes Université

Découvrez l'organisation du Pôle Santé
Découvrez l'organisation de l'UFR



Les instances

Le Conseil de Gestion

Le Conseil de Gestion, en formation plénière ou restreinte, se réunit sur convocation du Doyen au moins une fois par trimestre.

Ce conseil définit la politique de la faculté dans ses domaines de compétence, tels que l'enseignement et la recherche, et il a également pour mission de statuer sur la création, la transformation d'emplois, approuve les modalités particulières de contrôle des connaissances, participe à l'organisation de la formation médicale initiale et continue et autres questions administratives importantes.

Assistante chargée des Affaires Générales

Orianne MECHINAUD

02 72 64 11 48

Nolwenn.Poyac@univ-nantes.fr

[Lien vers la présentation du Conseil de Gestion](#)

Le Conseil Scientifique du Pôle Santé

Le Conseil Scientifique possède différentes attributions : il prépare, discute, participe à l'élaboration de la stratégie de recherche et de formation ainsi qu'à la répartition des moyens RH. Il assure le suivi des locaux recherche en lien avec le Comité Technique de Suivi des Surfaces en Santé (CT3S). Il assure le suivi des animaleries. Il assure la préparation des jurys « année recherche » (hors pharmacie et odontologie), le suivi des candidatures et le classement des demandes de Congés pour Recherches ou Conversions Thématiques (CRCT). Il assure les liens avec les écoles doctorales et le suivi de la préparation des HOR. Il fait œuvre de proposition sur les opérations et/ou sur les orientations stratégiques auprès de la C2P2 en préparant en amont les dialogues de gestion.

Assistante chargée des Activités de Recherche et de Communication

Emeline CROISSANT

02 40 41 29 73

Emeline.Croissant@univ-nantes.fr

[Lien vers la composition du Conseil Scientifique](#)

Se former

Catalogue des formations :

Aller sur l'intranet des personnels de l'université puis suivre le chemin suivant : Formation des personnels > Offres de formation à destination des personnels de l'université

Vous trouverez ici le [lien vers Gforp](#).

Attention : Vous ne pouvez y accéder qu'avec vos identifiants universitaires !

Télécharger le formulaire d'inscription à la formation, le compléter et le faire signer par votre chef de service et le transmettre au Bureau du Personnel Enseignant pour avis et signature du Doyen.

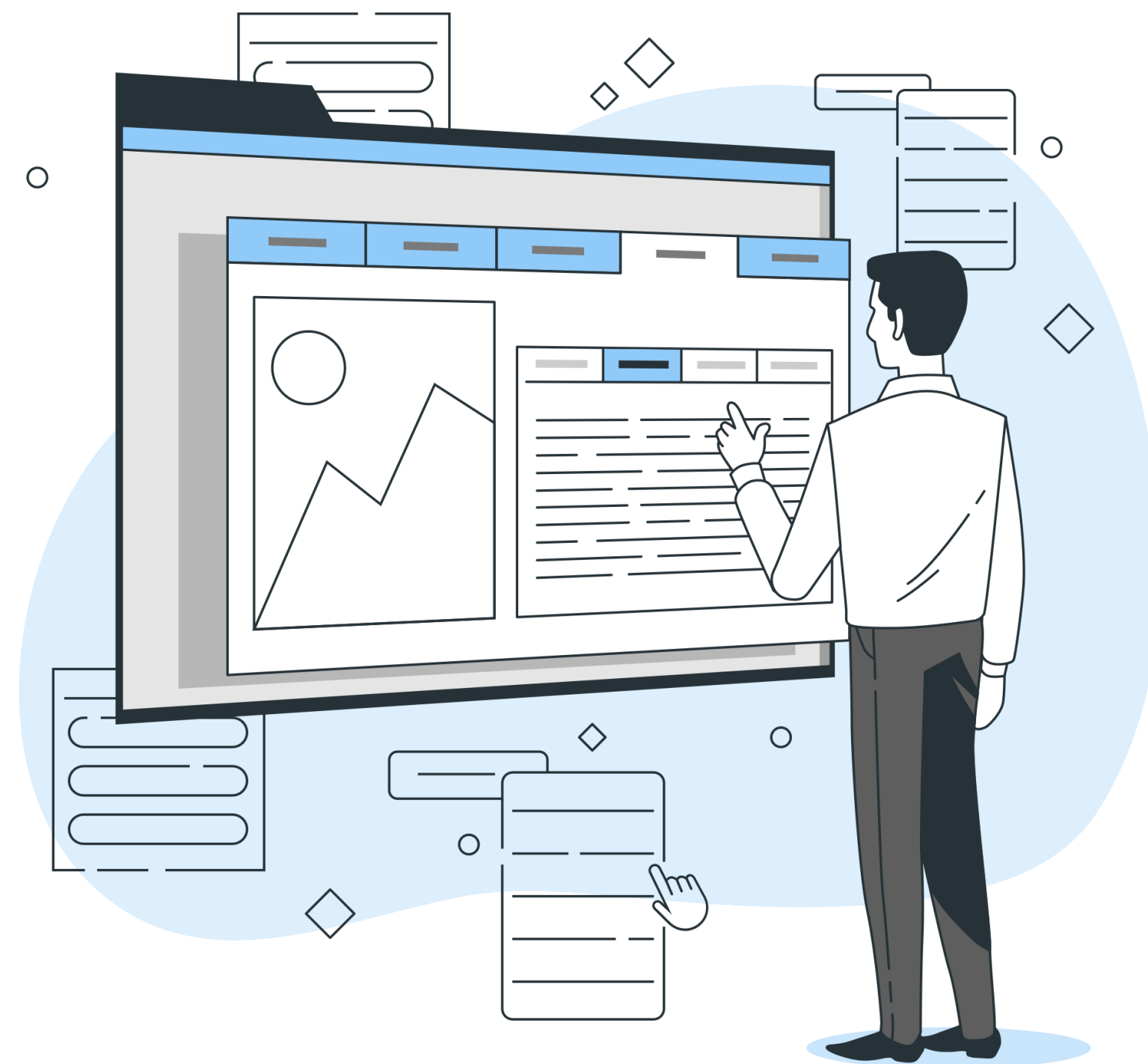

Accéder aux services de la BU santé



Vous trouverez ici le lien vers le [site de la BU Santé](#).

Accéder à la [BU santé en ligne : Nantilus](#)

Ce service vous permettra :

- L'accès à des ressources bibliographiques et web
- La recherche documentaire : fiches par discipline et tutoriels
- Le dépôt des thèses et des mémoires
- De posez une question à un bibliothécaire en ligne grâce à [Ubib](#)

Formation continue Pôle Santé

Mission et activités

Mission du service

- Le service de formation continue élabore et met en œuvre une offre de formation à destination des professionnels de la santé et du sport à partir de l'expertise des enseignants-chercheurs des composantes du pôle santé

Offre de formation

- Diplômes universitaires & inter universitaires
- Diplômes d'Etat et diplômes nationaux en reprise d'études et alternance
- Formations par la simulation haute fidélité – LE SiMU
- Formations courtes et Attestations de DPC

Offre de services

- Ingénierie de formation
- Gestion des formations, accompagnement des publics
- Communication, promotion
- Digitalisation des enseignements – Digiform



Chiffres clés 2023

2677
stagiaires

730
intervenants
vacataires

En cours %
diplômés

En cours %
satisfaction



L'article L.6316-4 II du code du travail reconnaît la qualité de l'établissement d'enseignement supérieur au titre des 4 catégories d'actions concourant au développement des compétences.

Formation Continue

Contact

**Renseignements et inscriptions
du lundi au vendredi
de 9h00 à 12h30 et de 14h00 à 17h00**

**02 53 48 47 47
fc.sante@univ-nantes.fr**

**Formation Continue Pôle Santé
Bâtiment Bias 2
1er étage
10 rue Bias Nantes**

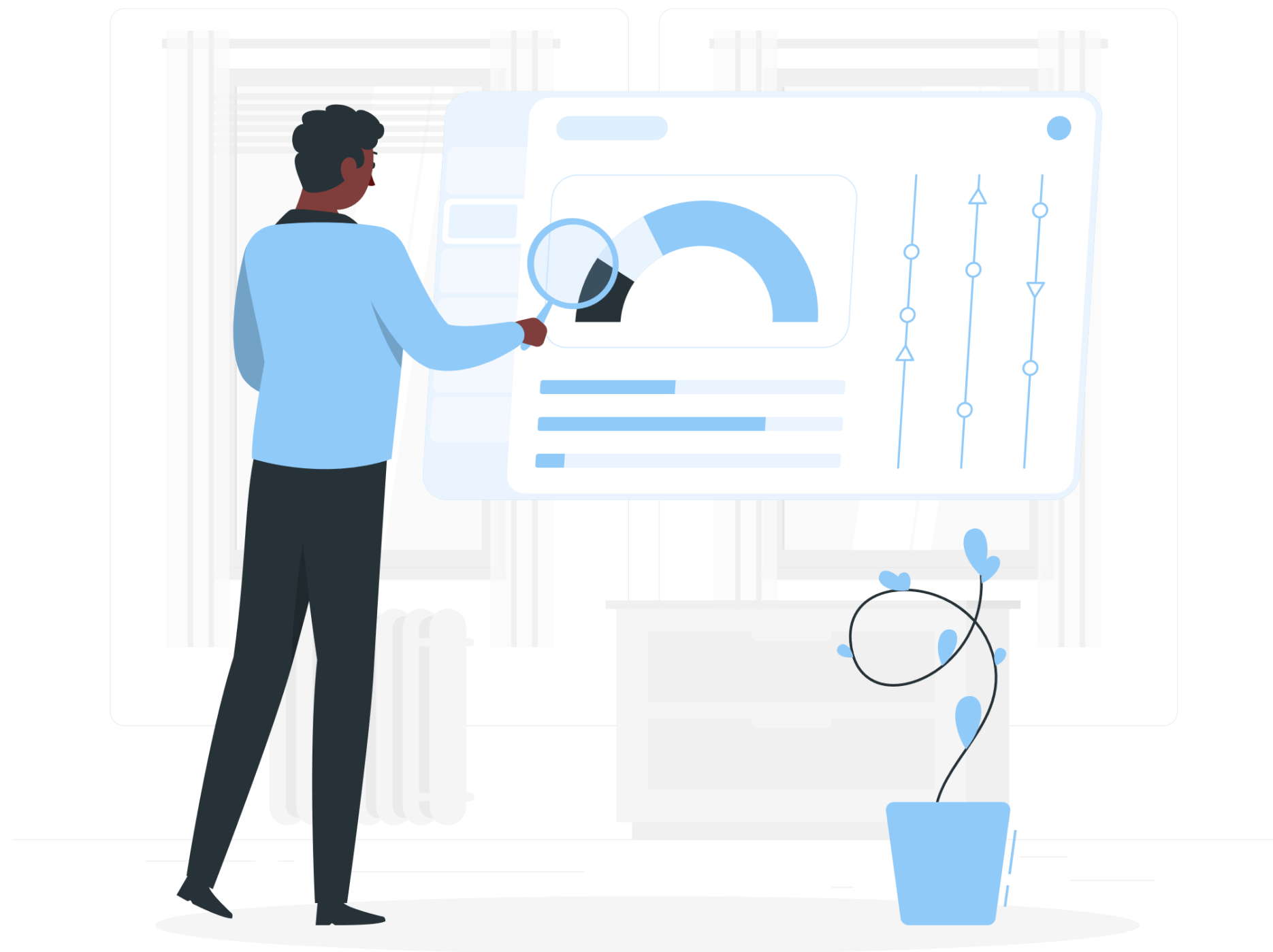

Contacts utiles

Vous souhaitez faire passer une information via la newsletter ou les réseaux sociaux ? Ajouter une information sur le site internet ? Organiser ou participer à un événement ?

Contactez le service **communication**

 medecine.communication@univ-nantes.fr

Vous voulez réserver **une salle** ?

- Veuillez consulter [l'espace dédié](#)

Votre demande concerne l'informatique, l'audiovisuel, la visioconférence, un photocopieur, un devis ou une commande ou question sur la téléphonie.

Contactez le [service informatique et audiovisuel \(SNPS\)](#).

Services mutualisés du Pôle Santé

[En savoir plus](#)

Service scolarité médecine/pharmacie

[Contacts](#)

Ressources humaines HU :

Nadia GOUSSON

 02.40.41.11.04

 bureauenseignants.med@univ-nantes.fr

Annexes : Organigrammes

Organigramme Faculté de médecine (Octobre 2025)

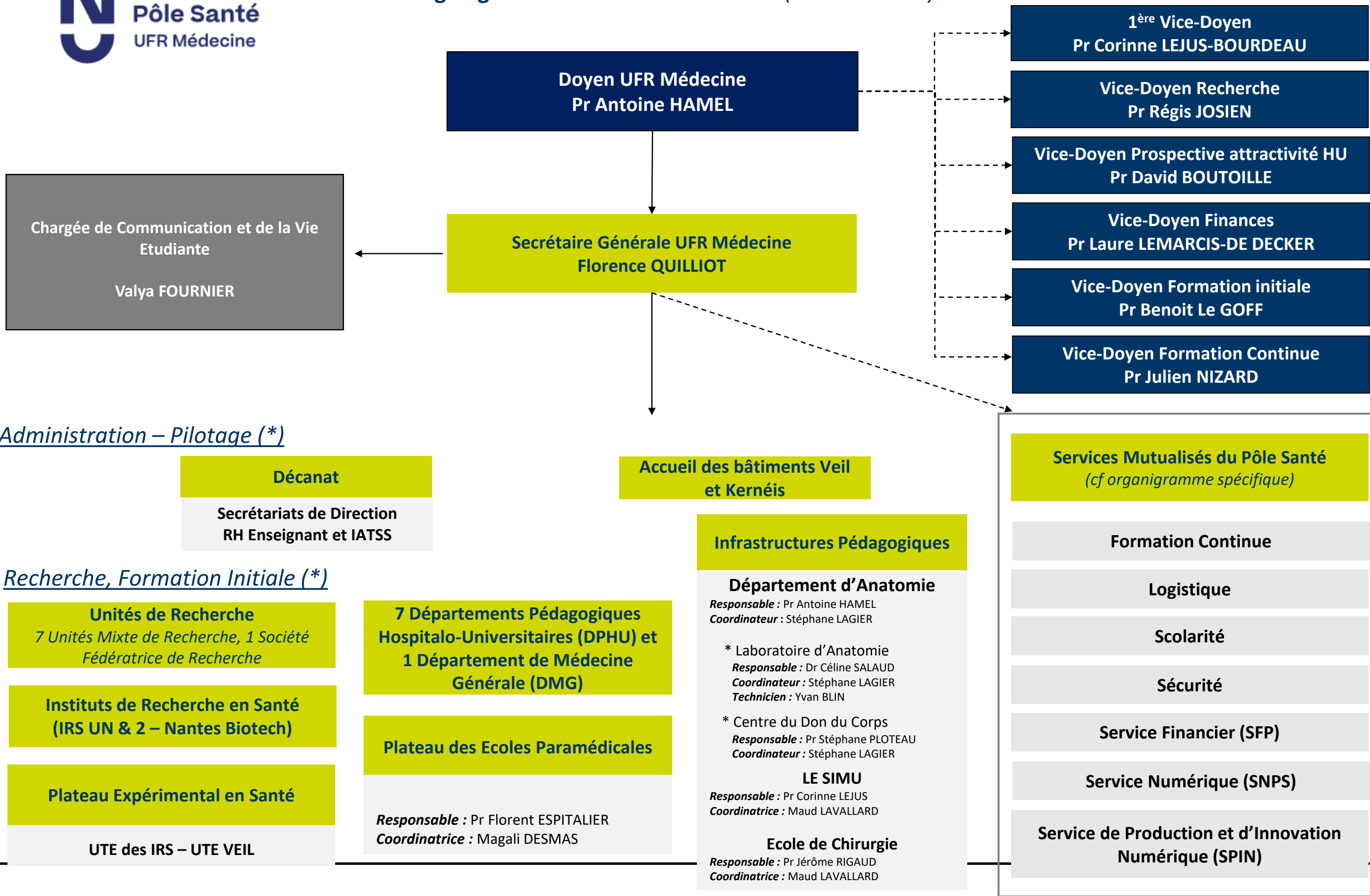

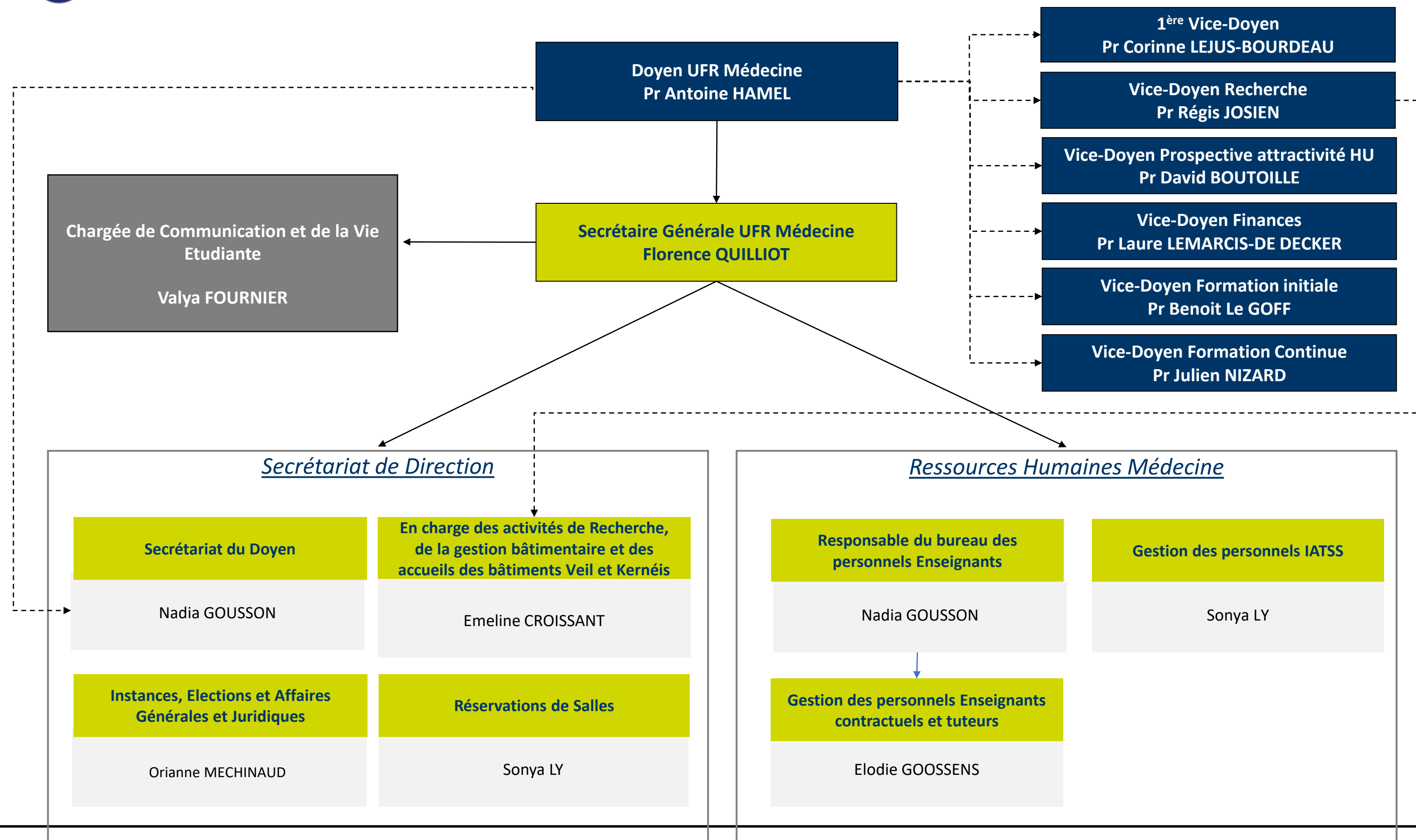

Doyen UFR Médecine

Antoine HAMEL

Secrétaire Générale UFR Médecine

Florence QUILLIOT

Coordinatrice des AGAP

Céline DEVES

DPHU1 (HU en lien hiérarchique)
Cancérologie Immuno Intervention Digestif Nutrition

Chirurgie Digestive

AGAP : Elucson JEAN BAPTISTE

Gastroentérologie

AGAP : Elucson JEAN BAPTISTE

Hépatologie

AGAP : Elucson JEAN BAPTISTE

Dermatologie – Vénérologie

AGAP : Emmanuelle LECESENE

Cancérologie –

Radiothérapie

AGAP : Isabelle REIGNER

Nutrition

AGAP : Gaïd PAQUET

Hématologie et

Transfusion

AGAP : -

Urologie

AGAP : Emmanuelle CHARLIER

Néphrologie

AGAP : Daria PINEAU

Immunologie : -

DPHU 2 (HU en lien hiérarchique)
Institut du Thorax et Système Nerveux

Cardiologie

AGAP : Virginie BOUGARDIER

Pascale POREE

Chirurgie Thoracique et Cardio

AGAP : Pascale POREE

Vasculaire

AGAP : Pascale POREE

Chirurgie Vasculaire

AGAP : Pascale POREE

Consultation Vasculaire

AGAP : Noé NAGY

Endocrinologie – Diabète et

Maladies Métaboliques

AGAP : Gaïd PAQUET

Neurologie

AGAP : Gaïd PAQUET

Physiologie

AGAP : Pascale POREE

Pneumologie

AGAP : Pascale POREE

DPHU 3 (HU en lien hiérarchique)
Urgence, Soins Critiques, Anesthésies Réanimation,
Médecine Interne, Médecine Infectieuses

Anesthésiologie et Réanimation

AGAP : Emmanuelle CHARLIER

Maladies Infectieuses –

Maladies Tropicales

AGAP : Candy MARY

Noé NAGY

Médecine Interne

AGAP : Noé NAGY

LABCAS

Coordo : Matthias BERETTA-BOISSON

Médecine Vasculaire

AGAP : Noé NAGY

Médecine Intensive

Réanimation

AGAP : Candy MARY

Thérapeutique,

AGAP : Candy MARY

Médecine d'urgence

AGAP : Candy MARY

Médecine de la Douleur

Et Soins Palliatifs

AGAP : Isabelle REIGNER

DPHU 4 (HU en lien hiérarchique)
Otonn Ostéo Articulaire, Tête et Cou, Odontologie, Neurologie,
Neurochirurgie, Neurotraumatique

Chirurgie Ortho et

Traumatologie

AGAP : Sandrine JOUSSET

Ophtalmologie

AGAP : Elucson JEAN BAPTISTE

ORL

AGAP : Elucson JEAN BAPTISTE

Neurochirurgie

AGAP : -

Chirurgie Plastique,

Reconstructrice

et Esthétique, Brulologie

AGAP : Elucson JEAN BAPTISTE

Rhumatologie

AGAP : Sandrine JOUSSET

Chirurgie Maxillo-Faciale et

Stomatologie

AGAP : Elucson JEAN BAPTISTE

DPHU 5 (HU en lien hiérarchique)
Femmes, Enfants et Adolescents

Biologie du Développement

et de la Reproduction

AGAP : Emilie BRIAND

Chirurgie Infantile

AGAP : Emilie BRIAND

Pédiatrie

AGAP : Emilie BRIAND

Génétique

AGAP : Emilie BRIAND

Gynécologie Obstétrique

AGAP : Emilie BRIAND

Gynécologie Médicale

AGAP : Emilie BRIAND

Psychiatrie de l'Enfant et de

l'Adolescent

AGAP : Sophie AIT SI ALI

DPHU 6 (HU en lien hiérarchique)
Imagerie Médicale, Biologie, Pharmacologie, Santé Publique et Santé au Travail

Anatomie et Cytologie

Pathologique

AGAP : -

Bactériologie, Virologie et Hygiène

Hospitalière

AGAP : Daria PINEAU

Biochimie et Biologie Moléculaire

AGAP : Daria PINEAU

Biologie Cellulaire

AGAP : Anne-Marie Vincent

Médecine Légale et Droit de la Santé

AGAP : Alexia RIBET

Parasitologie et Mycologie

AGAP : Daria PINEAU

Pharmaco. Fondamentale, Pharmaco

Clinique, Addictologie

AGAP : Daria PINEAU

Biophysique et Médecine Nucléaire

AGAP : -

Epidémiologie Economie de la Santé et

Prévention

AGAP : -

Biostat., Informatique Médicale

AGAP : -

Radiologie et Imagerie Médicale

AGAP : Gaïd PAQUET

Enseignement non medical

Anglais

AGAP : Daria PINEAU

Cytologie et Histologie

AGAP : Baptiste BOUET

Epistémologie Clinique

DPHU 7 (HU en lien hiérarchique)
Psychiatrie et Santé Mentale,
Médecine Physique et
Réadaptation, Gériatrie

Gériatrie et Biologie du Vieillessement

AGAP : Emmanuelle CHARLIER

Médecine Physique et Réadaptation

AGAP : -

Virginie BOUGARDIER

Psychiatrie d'Adultes, Addictologie,

AGAP : Sophie AIT SI ALI

Psychiatrie de la Personne Agée

AGAP : Baptiste BOUET

DMG (HU en lien hiérarchique)
Département de Médecine
Générale

AGAP : Sandrine BECHU

- Saint Jacques
- Hotel DIEU
- Laënnec
- Faculté
- IRS
- HME
- Jean Monnet

ACTIVITE FINANCIERE

Responsable :

Pr. Philippe MOREAU

Pr. Eric MIRALLIE

→ Signature des engagements de dépenses suivant la délégation de signature

Suivi financier :

Service administratif Mutualisé (SAM)

 medecine.service.administratif.mutualise@univ-nantes.fr

 02 40 41 28 77

ACTIVITE PEDAGOGIQUE

Chirurgie Digestive :

Pr. Eric MIRALLIE
Pr. Emilie DUCHALAIS
Pr. Claire BLANCHARD LOUIS

CCA/AHU : 4

AGAP : Elucson JEAN BAPTISTE

Cancérologie – Radiothérapie :

Pr. Stéphane SUPIOT
Pr. Jean-Sébastien FRENEL
Pr. Jean-Marc CLASSE
Dr. Elvire PONS-TOSTIVINT

CCA/AHU : 1

Oncologie Médicale :

AGAP : Isabelle REIGNER

Dermatologie – Vénérologie :

Pr. Gaëlle QUEREUX
Pr. Lise BOUSSEMART
Pr. Sébastien BARBAROT

CCA/AHU : 2

AGAP : Emmanuelle LECESNE

Gastroentérologie – Hépatologie :

Pr. Tamara BUDNIK MATYSIAK
Pr. Emmanuel CORON
Pr. Yann TOUCHEFEU
Dr. Arnaud BOUREILLE
(Professeur associé)

CCA/AHU : 3

AGAP : Elucson JEAN BAPTISTE

Hématologie et transfusion :

Pr. Philippe MOREAU
Pr. Patrice CHEVALLIER
Pr. Benoît TESSOULIN
Pr. Cyrille TOUZEAU
Dr. Sylvie HERMOUET

CCA/AHU : 3

AGAP : Daria PINEAU

Immunologie:

Pr. Régis JOSIEN
Pr. Gilles BLANCHO
Pr. Jacques DANTAL
Pr. Jérôme MARTIN
Dr. Luc COLAS

CCA/AHU : 3

Néphrologie:

Pr. Magalie GIRAL
Pr. Simon VILLE
Dr Lucile FIGUERES

CCA/AHU : 2

Nutrition :

Pr. David JACOBI
Pr. Dominique DARMAUN (Eméritat)

AGAP : Gaïd PAQUET

Urologie :

Pr. Jérôme RIGAUD
Pr. M.Aimée PERROUIN-VERBE
Pr. Julien BRANCHEREAU

CCA/AHU : 2

AGAP : Emmanuelle CHARLIER

ACTIVITE FINANCIERE

Responsable:

Pr. Pascal DERKINDEREN

Pr. Jean-Noël TROCHU

→ Signature des engagements de dépenses suivant la délégation de signature

Suivi financier :

Service administratif Mutualisé (SAM)

✉ medecine.service.administratif.mutualise@univ-nantes.fr

☎ 02 40 41 28 77

ACTIVITE PEDAGOGIQUE

Cardiologie :

Pr. Jean-Noël TROCHU
Pr. Patrice GUERIN
Pr. Jean-Baptiste GOURRAUD
Pr. Vincent PROBST

Cardiologie pédiatrique :

Pr. Alban Elouen BARUTEAU
CCA/AHU : 3

AGAP : **Virginie BOUGARDIER**

Chirurgie Thoracique et Cardio
Vasculaire:

Pr. Jean-Christian ROUSSEL
Pr. Olivier BARON
Pr. Thomas SENAGE
CCA/AHU : 1

AGAP : **Pascale POREE**

Médecine et Chirurgie Vasculaire :

Pr. Blandine MAUREL
Dr. Olivier ESPITIA
CCA/AHU : 1

AGAP : **Pascale POREE**

Endocrinologie – Diabète et
Maladies Métaboliques :

Pr. Bertrand CARIOU
Pr. Sami HADJADJ
Dr. Sarra SMATI-GRANGEON
CCA/AHU : 2

AGAP :

Gaïd PAQUET

Neurologie :

Pr. Pascal DERKINDEREN
Pr. Philippe DAMIER
Pr. David LAPLAUD
CCA/AHU :

AGAP : **Gaïd PAQUET**

Physiologie :

Pr. Yann PEREON
Pr. Thierry LETOURNEAU
Dr. Guillemette FAYET
Mr. Gilles GUIHARD
Mr. Gilles TOUMANIANTZ
CCA/AHU : 3

AGAP : **Pascale POREE**

Pneumologie :

Pr. François-Xavier BLANC
CCA/AHU : 1

AGAP : **Pascale POREE**

ACTIVITE FINANCIERE

Responsable:

Pr. Corinne LEJUS
Pr. Karim ASEHNOUNE
→ Signature des engagements de dépenses suivant la délégation de signature

Suivi financier :

Service administratif Mutualisé (SAM)
✉ medecine.service.administratif.mutualise@univ-nantes.fr
☎ 02 40 41 28 77

ACTIVITE PEDAGOGIQUE

Anesthésiologie et Réanimation :
Pr. Karim ASEHNOUNE
Pr. Raphaël CINOTTI
Pr. Corinne LEJUS
Pr. Antoine ROQUILLY
Pr. Bertrand ROZEC
CCA/AHU : 4

AGAP : **Emmanuelle CHARLIER**

Maladies infectieuse et tropicales :
Pr. Benjamin GABORIT
Pr. David BOUTOILLE

AGAP : **Candy MARY**

Médecine Interne :
Pr. Christian AGARD
Pr. Antoine NEEL
Pr. Pierre POTTIER
Mobilité au 01/06/2025
CCA/AHU : 3

AGAP : **Noé NAGY**

LABCAS : **Matthias BERETTA**

Médecine Intensive Réanimation :
Pr. Jean REIGNIER
Pr. Emmanuel CANET
CCA/AHU : 2

AGAP : **Candy MARY**

Thérapeutique :
Pr. Emmanuel MONTASSIER

AGAP : **Candy MARY**

Médecine d’Urgence :
Pr. Eric BATARD
Pr. Philippe L E CONTE
Pr. Quentin LEBASTARD
(PHU - Mobilité en 2024-2025)
Dr. François JAVAUDIN
CCA/AHU : 4

AGAP : **Candy MARY**

Médecine de la Douleur et Soins Palliatifs :
Pr. Julien NIZARD
Dr. Adrien EVIN
CCA/AHU : 1

AGAP : **Candy MARY**

ACTIVITE FINANCIERE

Responsable:

Pr. Philippe BRODURE

Dr. Guylène LE MEUR

→ Signature des engagements de dépenses suivant la délégation de signature



Suivi financier:

Service administratif Mutualisé (SAM)

medecine.service.administratif.mutualise@univ-nantes.fr

📞 02 40 41 28 77

ACTIVITE PEDAGOGIQUE

Chirurgie Ortho et Traumatique :

Pr. Christophe NICH

Pr. Vincent CRENN

CCA/AHU: 3

AGAP : Sandrine JOUSSET

Chirurgie Plastique, Reconstructrice et Esthétique, Brulologie:

Pr. Franck DUTEILLE

Pr. Pierre PERROT

CCA/AHU : 1

AGAP : Elucson JEAN BAPTISTE

Neurochirurgie :

Pr. Edouard SAMARUT (PHU)

AGAP : Isabelle REIGNIER

Ophtalmologie

Dr. Guylène LE MEUR

Dr Jean Baptiste DUCLOYER (PHU)

Pr. Pierre LEBRANCHU

CCA/AHU : 1

AGAP : Elucson JEAN BAPTISTE

ORL :

Pr. Philippe BORDURE

Pr. Olivier MALARD

Pr. Florent ESPITALIER

Pr. Guillaume MICHEL (PHU)

CCA/AHU : 1

AGAP : Elucson JEAN BAPTISTE

Rhumatologie :

Pr. Benoît LE GOFF

Pr. Christelle DARRIEUTORT-LAFITTE

CCA/AHU : 2

AGAP : Sandrine JOUSSET

Chirurgie Maxillo-Faciale et Stomatologie :

Pr. Pierre CORRE

Dr. Hélios BERTIN

CCA/AHU : 3

AGAP : Elucson JEAN BAPTISTE

ACTIVITE FINANCIERE

Responsable:

[Pr Christèle GRAS LE GUEN](#)

[Pr. Thomas FREOUR](#)

→ Signature des engagements de dépenses suivant la délégation de signature



Suivi financier:

Service administratif Mutualisé (SAM)

medecine.service.administratif.mutualise@univ-nantes.fr

02 40 41 28 77

ACTIVITE PEDAGOGIQUE

**Biologie, Développement et de la
Reproduction :**

[Pr. Thomas FREOUR](#)

Dr. Miguel JEAN

CCA/AHU : 2

AGAP : **Emilie BRIAND**

Chirurgie Infantile :

[Pr. Marc-David LECLAIR](#)

Dr. Sébastien FARAJ

(disponibilité)

CCA/AHU : 1

AGAP : **Emilie BRIAND**

**Gynécologie Obstétrique :
Gynécologie Médicale :**

[Pr. Norbert WINER](#)

Pr. Thibaut THUBERT

CCA/AHU : 4

AGAP : **Emilie BRIAND**

Pédiatrie :

[Pr. Jean-Christophe ROZE](#) (Eméritat)

[Pr. Christèle GRAS LE GUEN](#)

Pr. Cyril FLAMANT

Pr. Elise LAUNAY

Dr. Audrey GRAIN

CCA/AHU : 2

AGAP : **Emilie BRIAND**

Pédo-Psychiatrie :

[Dr Fanny GOLLIER-BRIANT](#)

(Professeure associée)

AGAP : **Sophie AIT SI ALI**

Génétique :

[Pr. Stéphane BEZIEAU](#)

Pr. Sandra MERCIER

ACTIVITE FINANCIERE

Responsable:

Pr. Didier LEPELLETIER

Pr. Marc DENIS

→ Signature des engagements de dépenses suivant la délégation de signature

Suivi financier:

Service administratif Mutualisé (SAM)

medecine.service.administratif.mutualise@univ-nantes.fr

02 40 41 28 77



ACTIVITE PEDAGOGIQUE

Anatomie :	<u>Pr. Antoine HAMEL</u> Pr. Stéphane PLOTEAU Dr. Céline SALAUD Dr. Cyrille DECANTE (PHU)	
Anatomie et Cytologie Pathologique :	<u>Pr. Jean-François MOSNIER</u> Dr. Karine RENAUDIN Pr. Claire TOQUET Dr. Charles LEPINE (PHU)	CCA/AHU : 1
	AGAP : Alexia RIBET	
Bactériologie, Virologie et Hygiène Hospitalière :	<u>Pr. Didier LEPELLETIER</u> Pr. Céline BRESSOLETTE Pr. Stéphane CORVEC Dr. Louise RUFFIER D’EPENOUX (PHU)	
	AGAP : Daria PINEAU	
Biochimie et Biologie Moléculaire :	<u>Pr. Marc DENIS</u> Pr. Damien MASSON Dr. Catherine GRATAS-RABBIA Dr. Botum Kalyane BACH-NGOHOU Dr. Chloé SAUZAY	CCA/AHU : 1
	AGAP : Daria PINEAU	

Biologie Cellulaire :	<u>Pr. Patricia LEMARCHAND</u> Pr. Pierre-Antoine GOURRAUD Pr. Guillaume LAMIRAULT Dr. Laurent DAVID	
	Gestionnaire Recherche : Corinne MANDIN	
Biophysique et Médecine Nucléaire:	<u>Pr. Françoise BORDERE</u> Pr. Michel CHEREL Pr. Caroline ROUSSEAU Pr. Caroline MILIN-BODET Dr. Clément BAILLY	CCA/AHU : 1
Biostatiques, Informatique Médicale:	<u>Dr. Jean-Michel NGUYEN</u>	
Cytologie et Histologie :	<u>Pr. Dominique HEYMANN</u> Dr. Marc BAUD’HUIN Pr. Benjamin ORY Pr. Valérie TRICHET-MIGNE	
	AGAP : Baptiste BOUET	
Epidémiologie Economie de la Santé et Prévention :	<u>Pr. Leïla MORET</u> <u>Dr. Brice LECLERE</u> Dr. Jean-Benoît HARDOUIN	CCA/AHU : 1,5

ACTIVITE PEDAGOGIQUE

Médecine Légale et Droit de la Santé :	<u>Dr. Renaud CLEMENT</u> Dr Mathilde DUCLOYER (PHU)	
AGAP :	Alexia RIBET	
Parasitologie et Mycologie :	<u>Pr. Florent MORIO</u> Dr. Rose-Anne LAVERGNE (PHU)	
AGAP :	Daria PINEAU	
Pharmacologie Fondamentale, Pharmacologie Clinique, Addictologie :	<u>Pr. Caroline VICTORRI-VIGNEAU</u> Pr. Eric DAILLY Dr. Matthieu GREGOIRE Dr. Edouard LAFORGUE	CCA/AHU : 1
AGAP :	Daria PINEAU	
Radiologie et Imagerie Médicale :	<u>Pr. Eric FRAMPAS</u> Pr. Jean-Michel SERFATY Pr. Romain BOURCIER Pr. Hubert DESAL	CCA/AHU : 1
AGAP :	Gaïd PAQUET	

Génétique :	<u>Pr. Stéphane BEZIEAU</u> Pr. Sandra MERCIER
AGAP :	Daria PINEAU
Enseignement non Médical :	
Anglais :	Mme Marianne MORVAN Mme Christine GAILLARD
Recherche :	Pr. Joëlle GASCHET Dr. Philippe TESSIER Dr. Mathilde LANCELOT (philosophie) Dr. Marianne BOURDON
AGAP :	Daria PINEAU

ACTIVITE FINANCIERE

Responsable:

Pr. Laure DE DECKER

Pr. Raphaël GROSS

→ Signature des engagements de dépenses suivant la délégation de signature



Suivi financier:

Service administratif Mutualisé (SAM)

medecine.service.administratif.mutualise@univ-nantes.fr

02 40 41 28 77

ACTIVITE PEDAGOGIQUE

Gériatrie et Biologie du Vieillissement :

Pr. Laure DE DECKER
Pr. Anne-Sophie BOUREAU
Dr. Guillaume CHAPELET

CCA/AHU : 2

AGAP : **Emmanuelle CHARLIER**

Médecine Physique et Réadaptation :

Pr. Raphaël GROSS
Dr. Marc LE FORT
(Professeur associé)

CCA/AHU : 1

AGAP : **Baptiste BOUET**

Psychiatrie d’Adultes, Addictologie :

Pr. Anne SAUVAGET
Pr. Marie GRALL BRONNEC
Dr. Benoit SCHRECK (PHU)

AGAP : **Sophie AIT SI ALI**

ACTIVITE FINANCIERE

Responsable:

Pr. Cédric RAT

→ Signature des engagements de dépenses suivant la délégation de signature

Suivi financier:

Service administratif Mutualisé (SAM)

✉ medecine.service.administratif.mutualise@univ-nantes.fr

☎ 02 40 41 28 77

ACTIVITE PEDAGOGIQUE

Médecine Générale :

Pr. Cédric RAT

Pr. Jean-Pascal FOURNIER

Dr. Céline BOUTON

Professeurs Associés :

Dr. Charlotte GRIMAULT

Dr. Nicolas HOMMEY

Dr. Pauline JEANMOUGIN

Dr. Maud JOURDAIN

Dr. Cyrille VARTANIAN

Maitres de Conférences Associés :

Dr. Jean-Baptiste AMELINEAU

Dr. Sarah COSTANZA

Dr. Solène GUEDON

Dr. Sandrine HILD

Dr. Rosalie ROUSSEAU

CCA : 7

AGAP : Sandrine BECHU

IN

U